Legende:
Orientierungsinhalt:

- Festlegung Gewässerraum (Kanton SO, Vorschlag Kanton AG)
- Projektmassnahmen Erneuerung Kraftwerk Aarau
- neue Wasserflächen / Revitalisierung
- Niederwasserrinne
- Abbruch
- mögliche Installationsplätze mit Flächenangaben
- Erschliessung ans öffentliche Strassennetz
- Baupiste (Bauphase)
- HWS- und Revitalisierungsprojekt Aare, Olten - Aarau (Projekt des Kt. Solothurn)
- Sofortmassnahmen Aussenkurven (Projekt des Kt. Solothurn)
- vorgezogene Massnahmen (Gemeinwesen Kt. Solothurn) / Projekt Dritter
- 39.831 / 1.555 Bafu-Querprofile (Gewiss-Adresse mit BAFU-km)
- Gemeindegrenze
- Kantonsgrenze
- Konzessions- und Unterhaltsgrenze
- Waldgebiete und Wasserflächen aus AV-Daten
- belastete Standorte

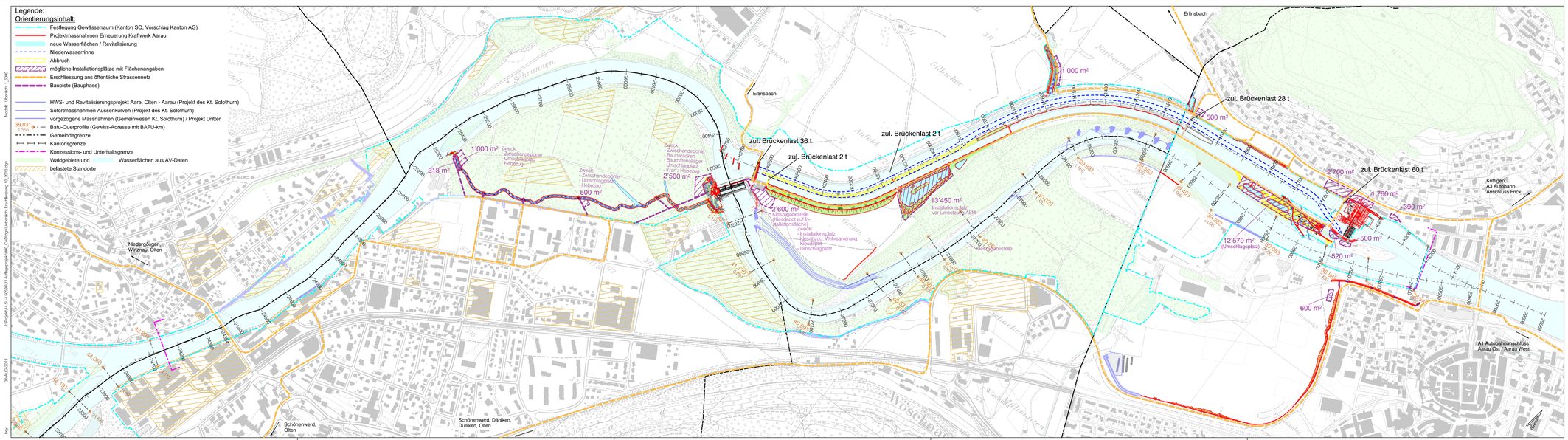

Einwohnergemeinden:
Eppenberg-Wöschnau
Erlinsbach SO
Niedergösgen
Schönenwerd

KANTON solothurn

Kantonaler Erschliessungs- und Gestaltungsplan mit Sonderbauvorschriften

Erneuerung KW Aarau – Konzessions- und Bauprojekt

Strecke	Übersicht	BWG - km	km OW-Kanal
Schönenwerd		24.354	K2.756
Aarau		29.600	K0

Erschliessung und Installationsplätze

Kanalverbreiterung mit ökologischer Aufwertung
Schönenwerd - Wehr Schönenwerd - Zentrale (OW-Kanal, Alte Aare)

Situation 1 : 5'000

Gesuch vom
23. Oktober 2013

zur Orientierung — nicht einspracheberechtigt

Bauherrschaft: **IBAarau Kraftwerk AG**
Obere Vorstadt 37
CH-5001 Aarau

Projektverfasser: **IG KW Aarau**
c/o IUB Engineering AG
Belpstrasse 48, Postfach
CH-3000 Bern 14

Projektiert:	16.12.2011 / Brn/Fr	Visiert:	23.10.2013 / Bil/UM	Format:	126 x 30	Plan Nr. IBAarau:	P.33.052

J:\Projekt\14.51.14.50\06\03 Auflageprojekt\000_CAD\kgv\Uebersicht Erschliessung 10_2013.dgn
MicroIB - Genehmigungsplan
24-AUG-2013
bey