

HOAG-Stationierung (GEWISS-Achse)

1.939
2.681

Öffentliche Auflage vom: bis
Genehmigt vom Regierungsrat mit Beschluss Nr.: vom
Der Staatsschreiber:
Publikation des RRB im Amtsblatt Nr.: vom

FORMAT	DATEINAME
30/105	201-211_HWS+R Dünnern Herbetswil.dwg

PLAN-NR. / VERS.	BEARBEITET	DATUM	KONTROLLIERT	DATUM
L3399 / 206.0	ALS / ROR	25.05.2018	BHM / RIA	25.05.2018

PROJEKTVERFASSER
HOLINGER AG INGENIEURUNTERNEHMEN
 Bahnhofquai 2, CH-4601 Olten
 Telefon +41 (0)62 287 78 60
 olten@holinger.com www.holinger.com
 Zertifiziert ISO 9001



Legende

Genehmigungsinhalt:

- Geltungsbereich
- Landerwerb
- temporäre Landbeanspruchung

Orientierungsinhalt:

- Gewässer projektiert
- Gewässerachse bestehend
- Uferböschung bestehend
- Strasse / Mergelweg bestehend
- Wald bestehend
- Höhenlinien (Äquidistanz 5m) bestehend

Parzellen Nummer	Fläche gesamt [m ²]	Landerwerb [m ²]	temporäre Landbeanspruchung [m ²]	Eigentümer					Bewirtschafter						
				Name	Vorname	Strasse	Nr.	PLZ	Ort	Name	Vorname	Strasse	Nr.	PLZ	Ort
90030	41'524		545	Staat Solothurn	-	Barfüssergasse	24	4500	Solothurn	Nussbaum	Ernst (jun.)	Hinter Hammer	39	4715	Herbetswil
881	1'087	1'087		Gemeinde Herbetswil	-	Rickenbachstrasse	288	4718	Herbetswil						
922	2'313	2'313		Roth	Peter	Mätteliweg	1	4710	Balsthal	Nussbaum	Ernst (jun.)	Hinter Hammer	39	4715	Herbetswil
851	7'093	7'093		Festina Candino Watch	-	Hauptstrasse	136	4715	Herbetswil	Nussbaum	Ernst (jun.)	Hinter Hammer	39	4715	Herbetswil
906	15'184	285	507	Meier	Jost	Dofstrasse	5	4715	Herbetswil	Meier-Schaad	Jost	Dorfstrasse	5	4715	Herbetswil
833	798	798		Xhema	Besart										
935	1'406	829	281	Fluri	Rolf	Dofstrasse	68	4715	Herbetswil	Meier-Schaad	Jost	Dorfstrasse	5	4715	Herbetswil
932	1'430		250	Staat Solothurn	-	Barfüssergasse	24	4500	Solothurn	Gautschi-Vogel	Reto				
907	61'864	458	625	Meier	Jost	Dofstrasse	5	4715	Herbetswil	Meier-Schaad	Jost	Dorfstrasse	5	4715	Herbetswil
Total [m²]		12'862	2'207												

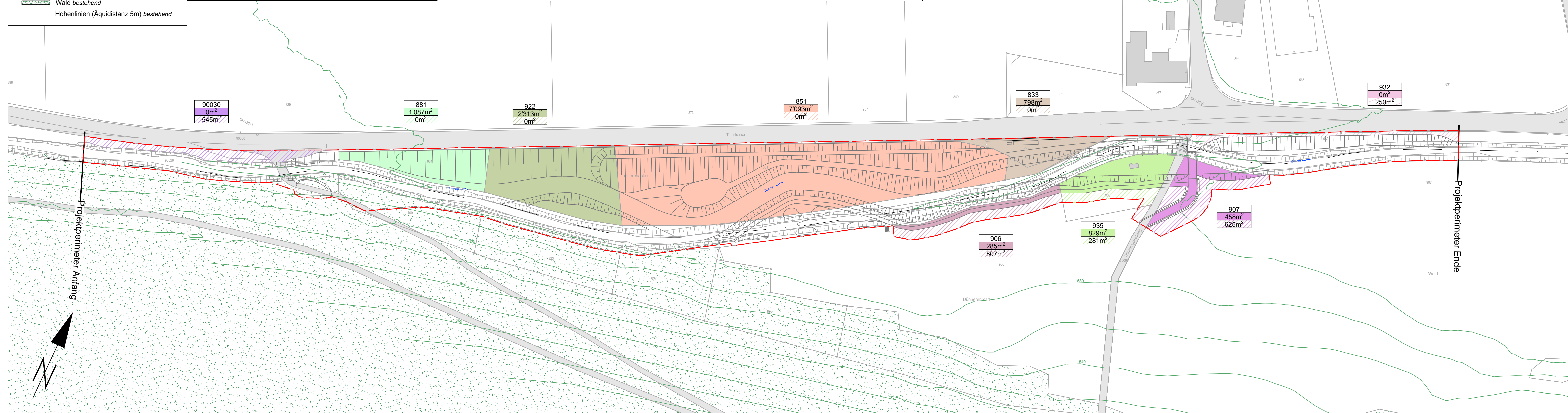

Dem Erschliessungs- und Gestaltungsplan „Hochwasserschutz und Revitalisierung Dünnern Abschnitt Herbetswil“ kommt die Bedeutung der Baubewilligung nach § 39 Abs. 4 des Planungs- und Baugesetzes des Kantons Solothurn (PBG, BGS 711.1) zu.