



Kt. Bez. Gemeinde

Ort

Datum/Bearbeiter

SO

7

Bettlach

— Allmend

1. Fassung

10.80/nvh

Nachträge

- aufgenommen
- besucht, nicht aufgenommen
- Hinweis Streusiedlung

Siedlungsentwicklung

Historischer und räumlicher Zusammenhang der wesentlichen Gebiete, Baugruppen, Umgebungen und Einzelemente; Konflikte; spezielle Erhaltungshinweise.

Oberhalb von Bettlach erstreckt sich eine kleine bäuerliche Streusiedlung. Den oberen Abschluss beim Waldrand bildet der kleine Weiler Allmend, unterhalb des Jurakamms hoch über dem Tal gelegen.

Auf der Siegfriedkarte von 1876 und 1910 sind nur ein paar verstreute "Dreisäsenhäuser" eingetragen. Erst im 20. Jahrhundert kamen einige Aussiedlerhöfe und Kleinbauernhäuser hinzu, vorallem eine kleine traufständige Gruppe unterhalb des hangparallelen Strässchens.

An den unbedeutenden Weiler, der knapp über dem quantitativen Stellenwert liegt, schliesst talseits eine neue Einfamilienhauszone an, sodass der verbaute Weiler aus qualitativen Gründen nicht aufgenommen wurde.

Qualifikation

Vergleichsraster

- | | |
|--|-----------------------------------|
| <input type="radio"/> Stadt (Flecken) | <input type="radio"/> Dorf |
| <input type="radio"/> Kleinstadt (Flecken) | <input type="radio"/> Weiler |
| <input type="radio"/> Verstädtertes Dorf | <input type="radio"/> Spezialfall |

- Lagequalitäten
- räumliche Qualitäten
- architekturhistorische Qualitäten
- zusätzliche Qualitäten

Bewertung des Ortsbildes im regionalen Vergleich



Kt. Bez. Gemeinde

Ort

SO 7 Bettlach

— Allmend

1. Fassung

Masstab 1 : 5000

Nachträge

--	--	--	--	--	--	--	--

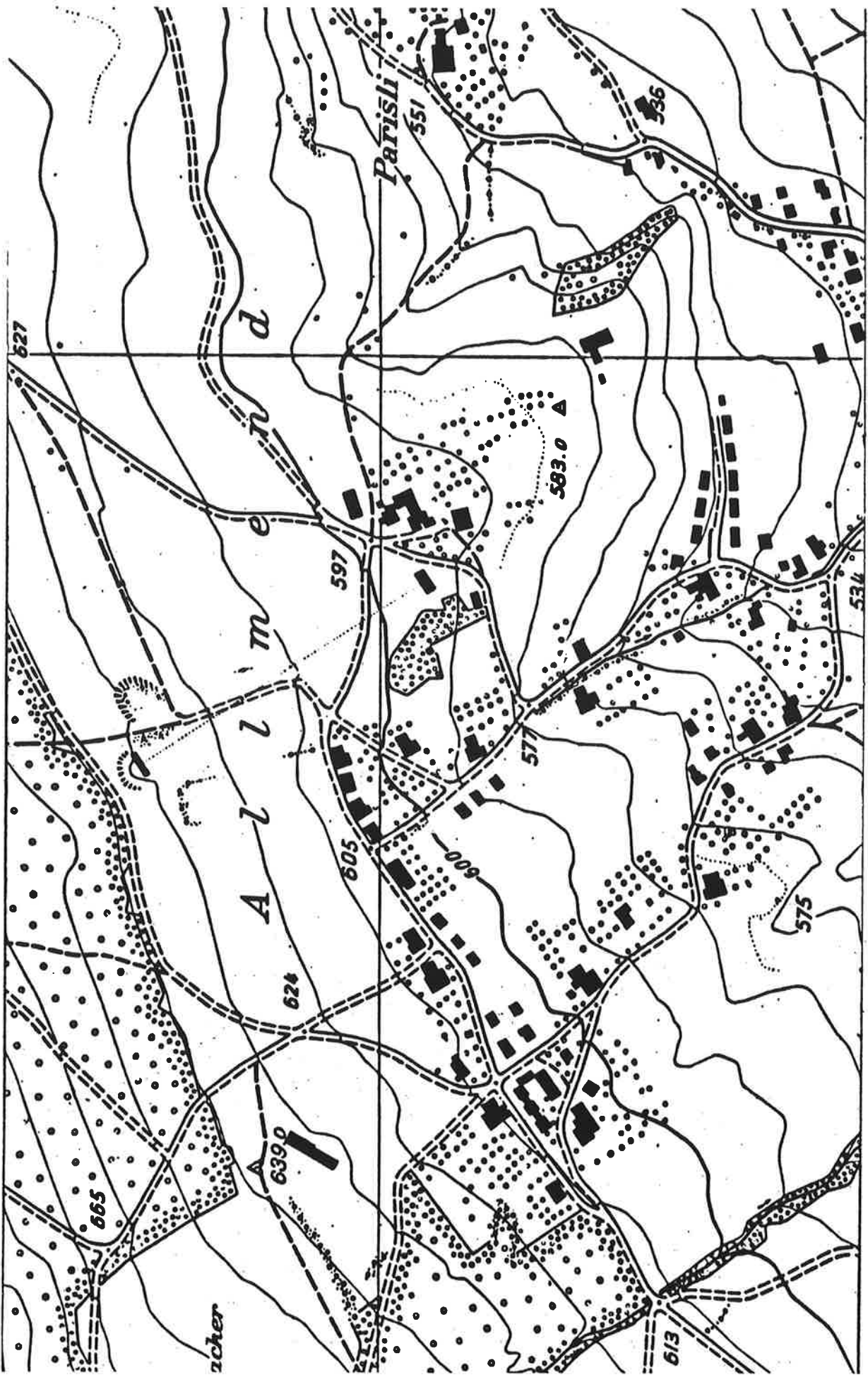



Kt. Bez. Gemeinde

Ort

SO 7 Bettlach

— Allmend

1. Fassung

Massstab 1 : 5000

Nachträge

--	--	--	--	--	--	--

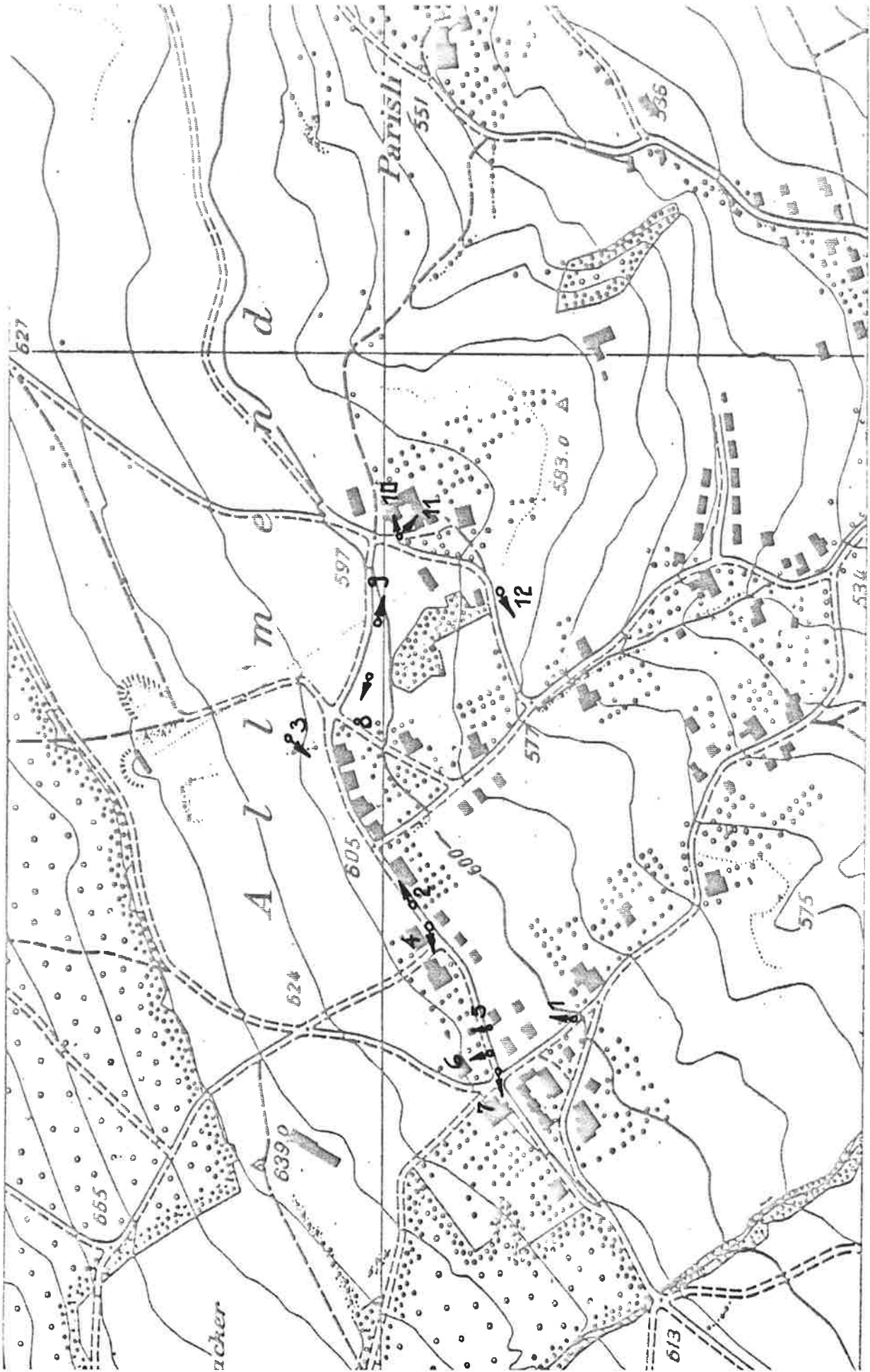

F

Kt. Bez. Gemeinde
SO 7 Bettlach

Ort
— Allmend

Film-Nummer
4556



1



7



2



8



3



9



4



10

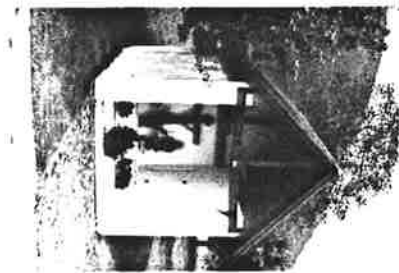

5



11



6



12