

Kantonaler Erschliessungsplan

Ausbau Fernwärmenetz Attisholz Nord (Ab Kenova-Leitung bis Areal Attisholz West)

Umleitungskonzept 1 : 2'500

Dem kantonalen Erschliessungsplan Ausbau Fernwärmenetz Attisholz Nord, kommt die Bedeutung der Baubewilligung nach §39 Abs. 4 PStG zu.

Öffentliche Mitwirkung

Index	Datum	Änderungen	geg. / geneh.	Biberist	Konferenzen	geprüft	genehmigt
				05.05.2026			
				Genehmigt			
				Grösse: 74 / 147			
				user: nba			
				19096 / 11			
				gedruckt: 5/2026 6:48:57 Nachmittags			
				Abw. Dringlichkeit vom: 09. April 2022 (09:00)			

www.bsb-partner.ch
 Basel Tel. 061 264 19 30 Grenchen Tel. 032 654 59 30
 Bern Tel. 031 978 00 78 Langnau i.E. Tel. 034 420 16 70
 Biberist Tel. 032 671 22 22 Dierikon Tel. 052 288 38 38
 Burgdorf Tel. 034 420 16 20 Solothurn Tel. 032 671 22 22

Legende

- Umleitung Etappe während Bauetappe 2 und 3
- Gesperrter Bereich Aareweg und Fussgängerbrücke Emmenspitz

**Umleitung während Bauarbeiten
 Fussgängerbrücke Emmenspitz gesperrt**

Spernung Aareweg und Fussgängerbrücke Emmenspitz:
 Infolge Bauarbeiten für den Ausbau des Fernwärmenetzes Attisholz Nord wird der Aareweg sowie die Fussgängerbrücke gesperrt.
 Weiläufige Umleitung über Uferparkbrücke (Attisholz Areal), Aarerunde ± 4,5 km ≈ 1h
 Dauer: XX.XX. - XX.XX.2027

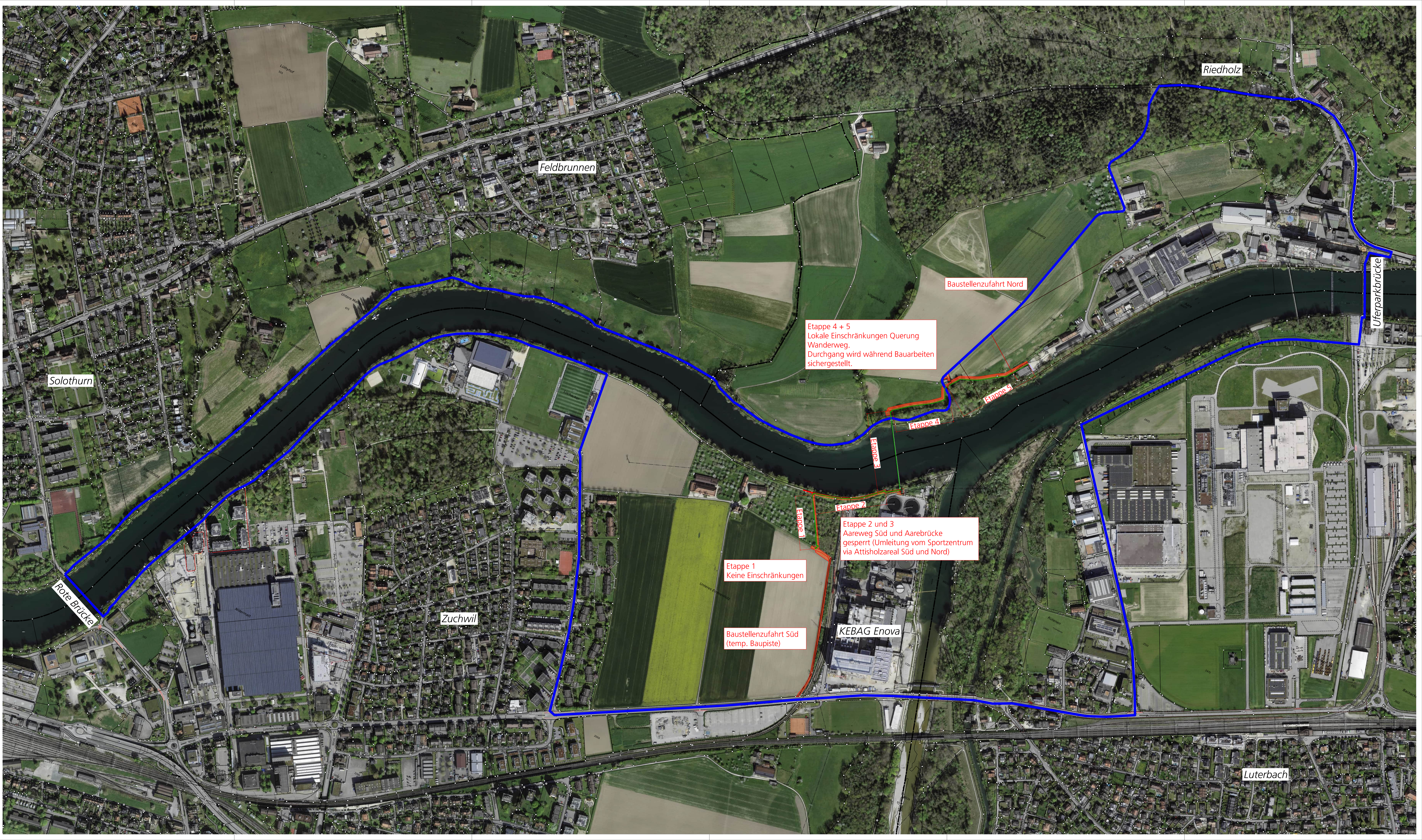

Etappe 4 + 5
 Lokale Einschränkungen Querung Wanderweg.
 Durchgang wird während Bauarbeiten sichergestellt.

Etappe 2 und 3
 Aareweg Süd und Aarebrücke gesperrt (Umleitung vom Sportzentrum via Attisholzareal Süd und Nord)

Etappe 1
 Keine Einschränkungen

Baustellenzufahrt Süd
 (temp. Baupiste)

Baustellenzufahrt Nord

Rote Brücke

Feldbrunnen

Riedholz

Uferparkbrücke

Solothurn

Zuchwil

KEBAG Enova

Luterbach