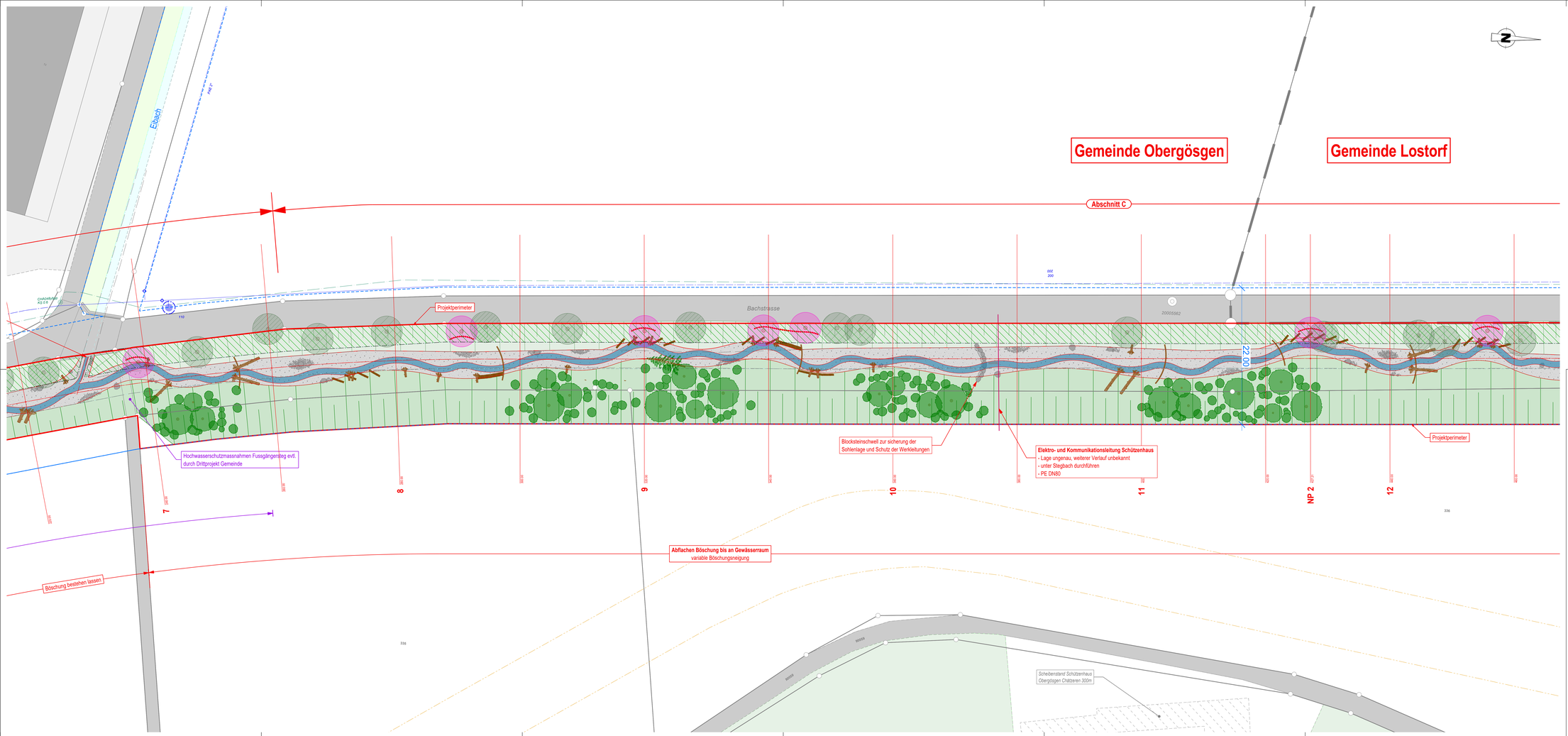

Legende Werkleitungen:

bestehend	projektiert	
		Mischwasserleitung
		Schmutzwasserleitung
		Meteorwasserleitung
		Wasserleitung
		Elektroleitung
		Gasleitung
		Swisscom Leitung
		Cablecom Leitung
		Fernwärmeleitung
		Strassenbeleuchtung
		Strassenablauf
		aufheben / ausser Betrieb nehmen / verfüllen (in Gewässerraum zwingend Rückzubauen)
		Leitungsgraben
		Freileitung

Legende Allgemein

projektiert	bestehend
Wurzelstock	Hecke & Uferbestockung
Wurzelstamm	Rodung Hecke
Faschine	Böschung
Holzpfahlschwelle	Schutzbereich Transitgas
Bestockung	Baum BHD <10cm
Blocksatz (mit Fischgarage)	Baum BHD 10-30cm
Blocksteinschwelle	Baum BHD >30cm
Biberschutzgitter	Abbruch Baum
Raubaum	Robinie
Gewässerraum	
Böschung	**Drittprojekt**
Gerinnesohle	divers
Niederwasserrinne	

Massnahmenkonzept

- Orografisch rechtes Ufer bestehen lassen
- Orografisch linkes Ufer Böschung abflachen bis zu Gewässerraum
- Instream-Massnahmen
- Uferschutz mittels Lenkbuhnen und Faschinen

CAD Name: 2-CADData\83161\Plan\2_Auflageprojekt\ga-s-ds-200.01
Plot Datum: 26.02.2026

B+S INGENIEURE UND PLANER

ALPIQ Alpiq Hydro Aare AG

KW Gösgen - Umsetzung Ersatz- und Ausgleichsmassnahmen

MZ6 - Revitalisierung Stegbach

Auflageprojekt

Situation Massnahmen 1:200
Abschnitt C+D - km0+220.00 bis km0+460.00

Plan Nr. 214	Mst. 1:200

		Index	Planänderung	Beschrieb
Auftragsnr.	83.1610	A		
Erstellt	26.02.2026	B		
Gez. / Kon.	Tri/Abe / Ex	C		
Format	594 / 1470	D		

B+S AG | Industriestrasse 6 | CH-6005 Luzern | +41 41 368 07 77 | www.bs-ing.ch