KANTON solothurn

Bau- und Justizdepartement

Gemeinde	Biberist / Lüsslingen - Nennigkofen
Strasse	**Bürenstrasse**
Abschnitt	Dribischrüzmatt bis Römerweg Teil Ost
Projekt	**Radmassnahmen Bürenstrasse**
Projektphase	Auflageprojekt
Inhalt	**Erschliessungsplan 1:500** (Plan ist Genehmigungsinhalt)
Übersicht	

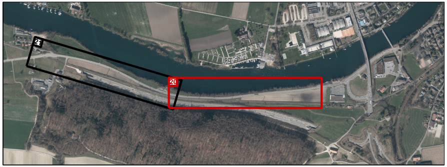

Dok.-Nr.		**5931 / 20**
Format		30 / 189
Projektleiter Thomas Mühlethaler	Name	Datum
Erstellt	lhu	08.05.2017
Korreferat / Geprüft	tmu	08.05.2017
Freigabe		
Revidiert Index A		
Geprüft		
Freigabe		
STRADA-Nr. / BP		2000 / BP 34+60m bis 48
Objekt-Nr. KB		8/31/4
Objekt-Nr. VRA		
Projekt-Nr.		2TK.00602

BSB + Partner
Ingenieure und Planer
www.bsb-partner.ch

Biberist	Tel. 032 671 22 22	Fax 032 671 22 00
Oensingen	Tel. 062 388 38 38	Fax 062 388 38 00
Grenchen	Tel. 032 654 59 30	Fax 032 654 59 31
Liebefeld/Bern	Tel. 031 978 00 78	Fax 031 978 00 79

Amt für Verkehr und Tiefbau
Rötihof, Werkhofstrasse 65, 4509 Solothurn
Telefon 032 627 26 33, Telefax 032 627 26 94

Legende

Genehmigungsinhalt

🟧	Fahrbahn Kantonsstrasse
🟦	kombinierter Rad- und Gehweg
─	Rand / Abgrenzung
⊓	Geltungsbereich Erschliessungsplan
─	Bankett

Orientierungsinhalt (neu)

🟩	Grünfläche
⊥	Wegweiser
─	Rand / Abgrenzung Drittprojekt

Orientierungsinhalt (bestehend)

⬜	Fahrbahn
🟩	Grünfläche / Wald
▥	Böschung
- · — · —	Gemeinde Grenze
- · — · —	Gewässerraum
─	Ufergehölz gem. Waldfeststellung
● ⬭	Baum / Hecke
▼ ▲	Ein-/ Ausfahrt
▫ *3000 / 030*	STRADA-Nr.

Signalisation und Markierungen sind nicht Gegenstand der Planauflage

Dem Erschliessungsplan kommt gleichzeitig die Bedeutung der Baubewilligung gemäss §39 Abs. 4 PBG zu.

0
10
20
30
40
50m

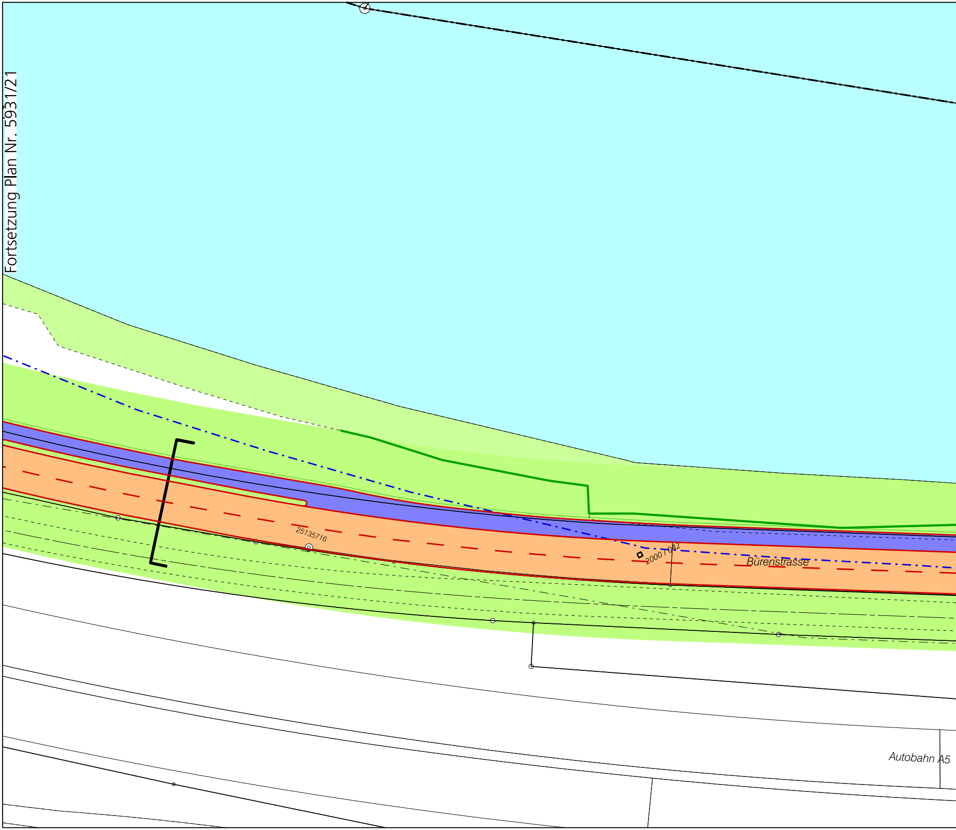
Fortsetzung Plan Nr. 5931/21
25135716
20001042
Bürenstrasse
Autobahn A5

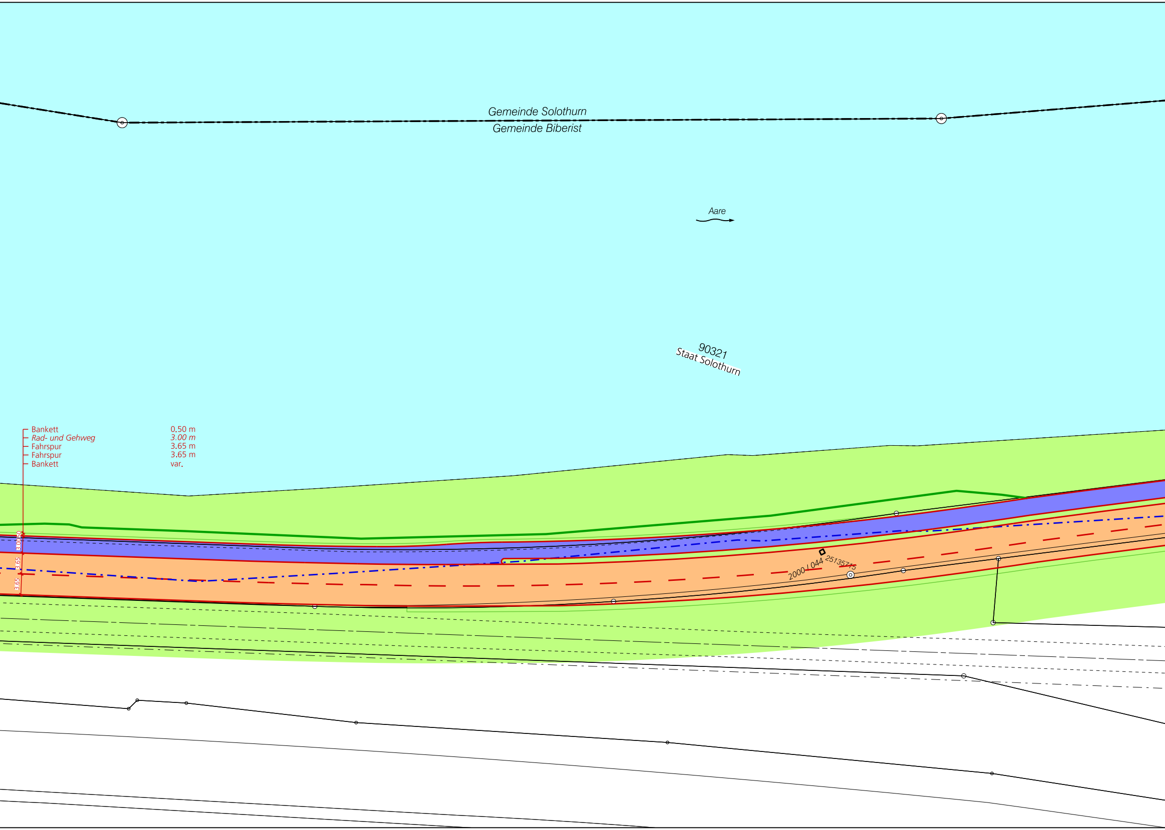
Gemeinde Solothurn
Gemeinde Biberist
Aare
90321
Staat Solothurn
Bankett 0.50 m
Rad- und Gehweg 3.00 m
Fahrspur 3.65 m
Fahrspur 3.65 m
Bankett var.
0.50
3.00
3.65
3.65
2000 / 044
25135715

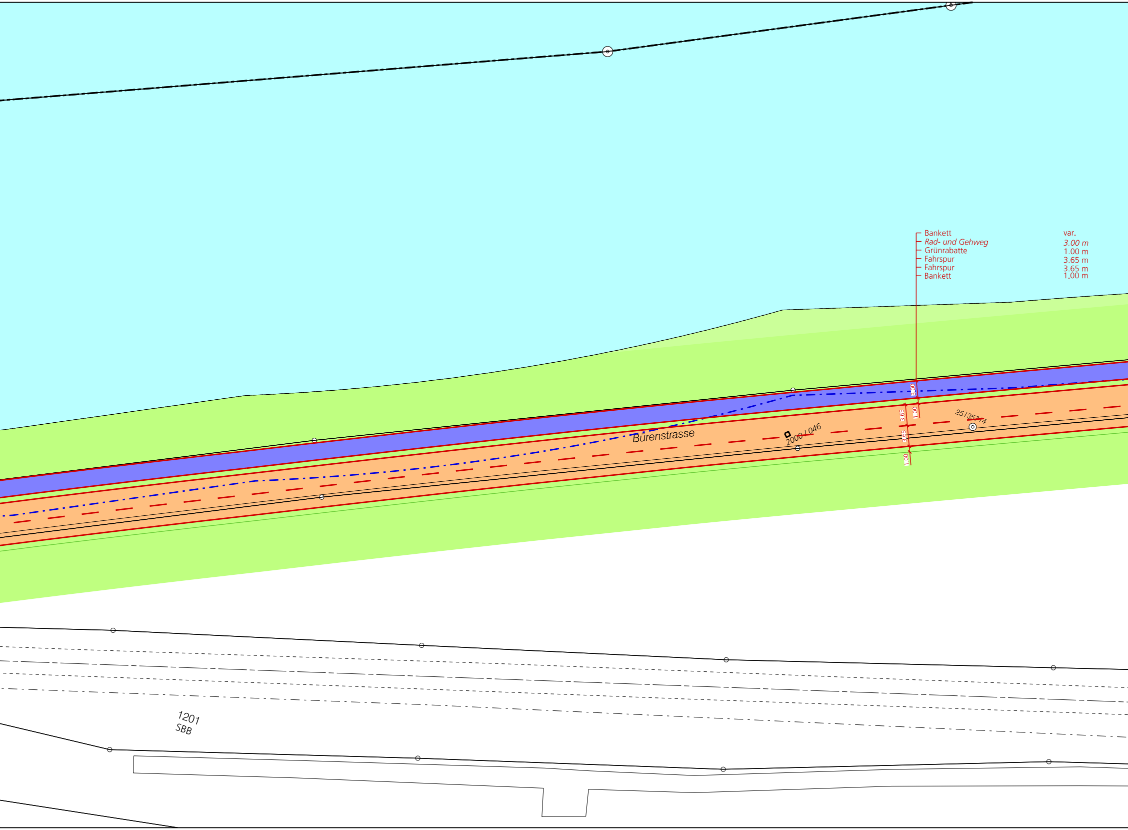

Bankett var.
Rad- und Gehweg 3.00 m
Grünrabatte 1.00 m
Fahrspur 3.65 m
Fahrspur 3.65 m
Bankett 1.00 m
3.00
1.00
3.65
3.65
1.00
25135714
Bürenstrasse
2000 / 046
1201
SBB

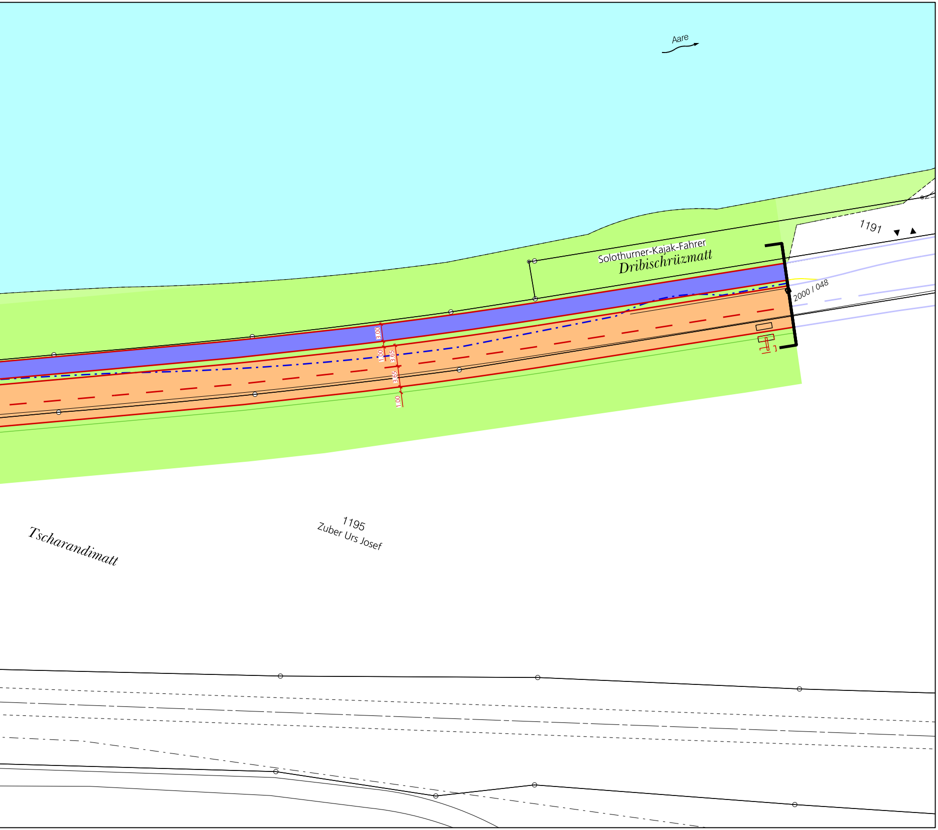
Aare
1191
Solothurner-Kajak-Fahrer
Dribischrüzmatt
2000 / 048
3.00
1.00
3.65
3.65
1.00
1195
Zuber Urs Josef
Tscharandimatt