KANTON **solothurn**

Bau- und Justizdepartement

Gemeinde	Biberist / Lüsslingen - Nennigkofen
Strasse	**Bürenstrasse**
Abschnitt	Dribischrüzmatt bis Römerweg Teil West
Projekt	**Radmassnahmen Bürenstrasse**
Projektphase	Auflageprojekt
Inhalt	**Erschliessungsplan 1:500** (Plan ist Genehmigungsinhalt)

Übersicht

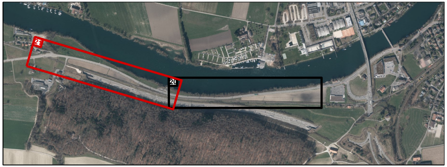

BSB + Partner
Ingenieure und Planer
bsb+
www.bsb-partner.ch

Biberist	Tel. 032 671 22 22	Fax 032 671 22 00
Oensingen	Tel. 062 388 38 38	Fax 062 388 38 00
Grenchen	Tel. 032 654 59 30	Fax 032 654 59 31
Liebefeld/Bern	Tel. 031 978 00 78	Fax 031 978 00 79

Amt für Verkehr und Tiefbau
Rötihof, Werkhofstrasse 65, 4509 Solothurn
Telefon 032 627 26 33, Telefax 032 627 26 94

Dok.-Nr.		**5931 / 21**
Format		30 / 189
Projektleiter Thomas Mühlethaler	Name	Datum
Erstellt	lhu	08.05.2017
Korreferat / Geprüft	tmu	08.05.2017
Freigabe		
Revidiert Index A		
Geprüft		
Freigabe		
STRADA-Nr. / BP		2000 BP / 34+60m bis 48
Objekt-Nr. KB		8/31/4
Objekt-Nr. VRA		
Projekt-Nr.		2TK.00602

Legende

Genehmigungsinhalt

🟧	Fahrbahn Kantonsstrasse	🟫	Brücke Bärenbach
🟨	Busspur / Bushaltestelle	🟨	Mittelbereich (für Abbiegeverkel
🟦	kombinierter Rad- und Gehweg		
🟪	Radstreifen		
🟪	Gehweg		
▥	Böschung		
▼ ▲	Ein-/ Ausfahrt		
—	Rand / Abgrenzung		
☐	Geltungsbereich Erschliessungsplan		
▨	Rodung temporär		
🟥	Rodung definitiv		
🟩	Aufforstung		

Orientierungsinhalt (neu)

🟩	Grünfläche
🟥	Verkehrsinsel

Orientierungsinhalt (bestehend)

⬜	Fahrbahn
🟩	Grünfläche / Wald
▥	Böschung
- · — · -	Gemeinde Grenze
- · — · -	Gewässerraum
—	Waldrand gem. Waldfeststellung
●	Baum / Hecke
▼ ▲	Ein-/ Ausfahrt
▫ 3000 / 030	STRADA-Nr.

Signalisation und Markierungen sind nicht Gegenstand der Planauflage

Dem Erschliessungsplan kommt gleichzeitig die Bedeutung der Baubewilligung gemäss §39 Abs. 4 PBG zu.

0
10
20
30
40
50m

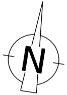

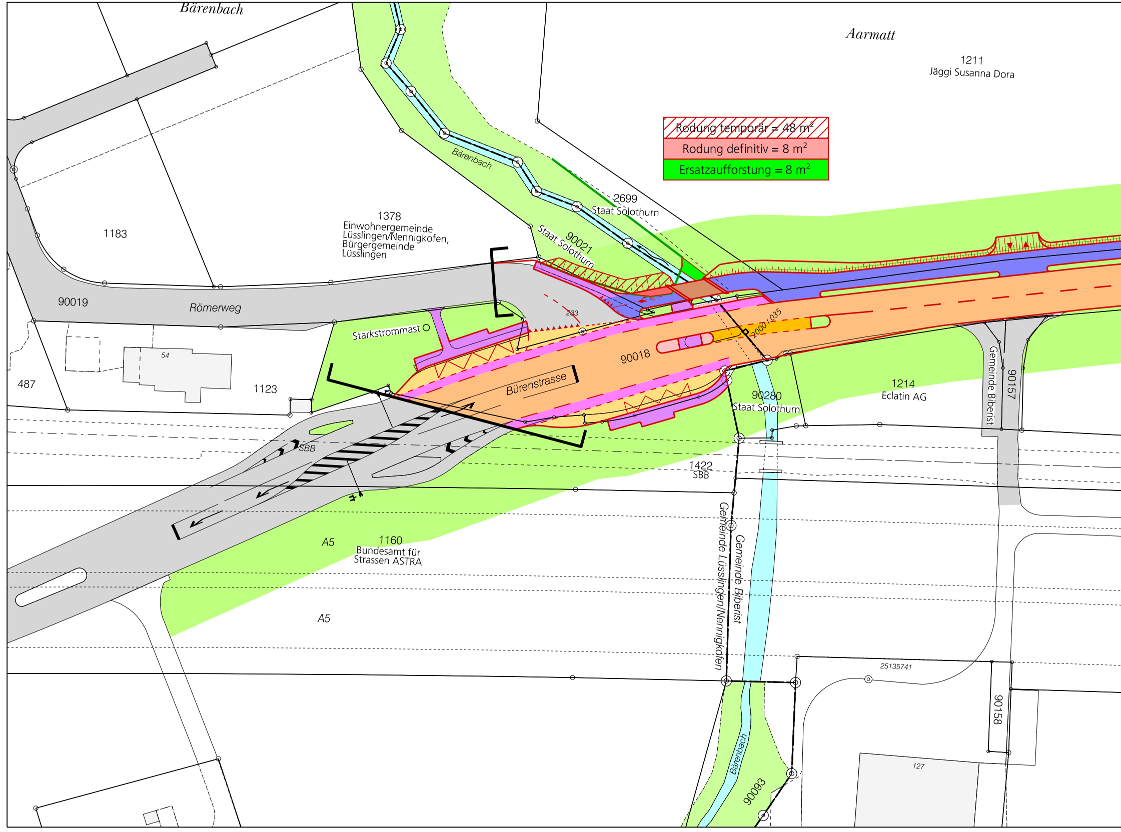
Bärenbach
Aarmatt
1211
Jäggi Susanna Dora
Rodung temporär = 48 m²
Rodung definitiv = 8 m²
Ersatzaufforstung = 8 m²
Bärenbach
2699
Staat Solothurn
90021
Staat Solothurn
1378
Einwohnergemeinde
Lüsslingen/Nennigkofen,
Bürgergemeinde
Lüsslingen
1183
90019
Römerweg
233
2000 / 035
Starkstrommast
90018
Bürenstrasse
54
487
1123
90280
Staat Solothurn
1214
Eclatin AG
Gemeinde Biberist
90157
SBB
1422
SBB
Gemeinde Lüsslingen/Nennigkofen
Gemeinde Biberist
A5
1160
Bundesamt für
Strassen ASTRA
A5
25135741
90158
127
Bärenbach
90093
hr)

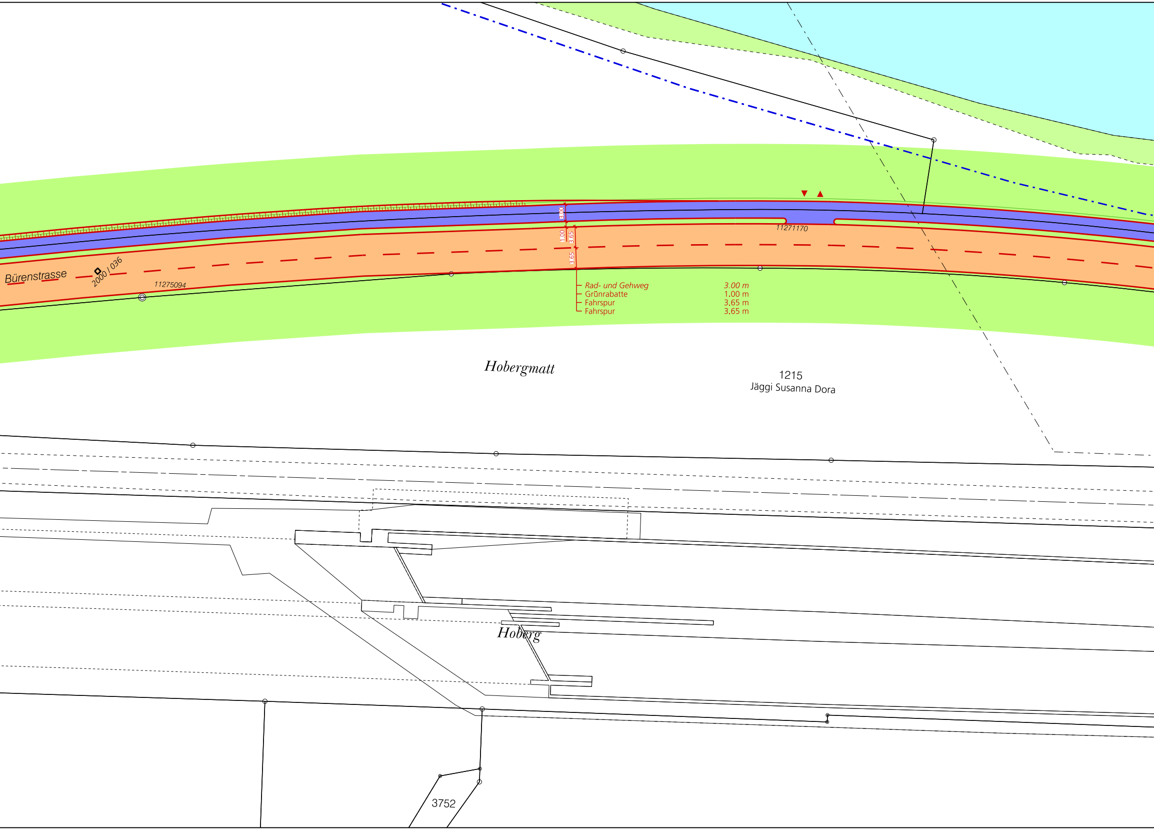
Bürenstrasse
2000 / 036
11275094
11271170
3.00
1.00
3.65
3.65
Rad- und Gehweg 3.00 m
Grünrabatte 1.00 m
Fahrspur 3.65 m
Fahrspur 3.65 m
Hobergmatt
1215
Jäggi Susanna Dora
Hoberg
3752

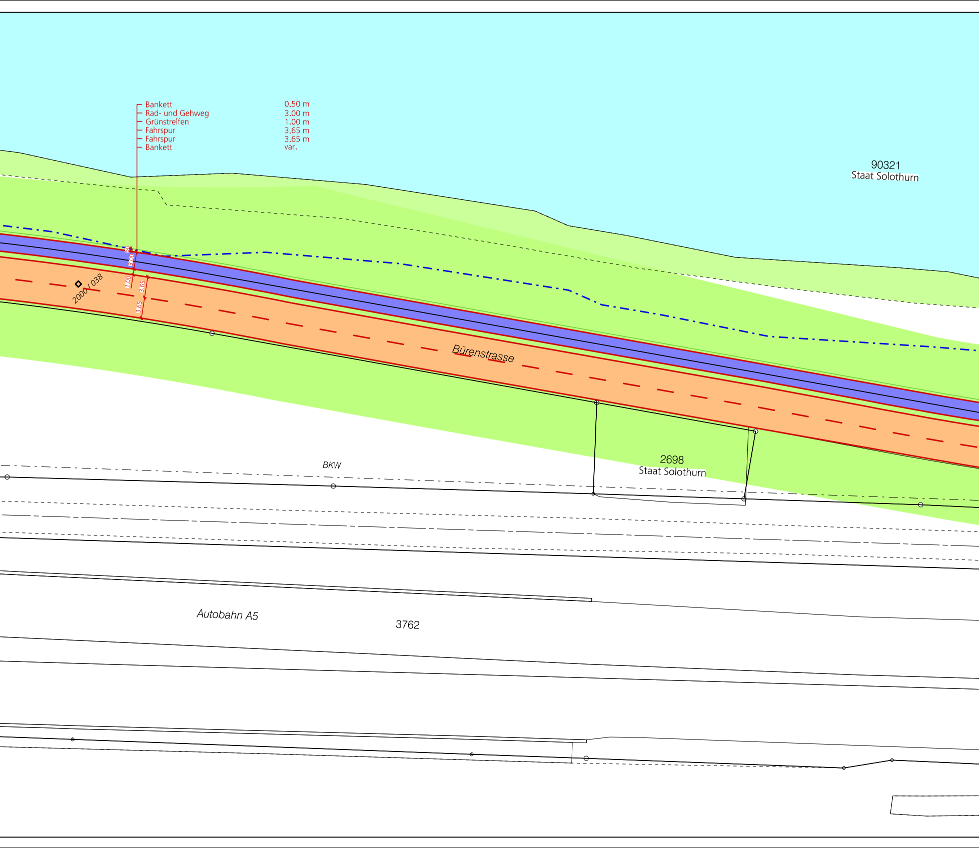

Bankett 0.50 m
Rad- und Gehweg 3.00 m
Grünstreifen 1.00 m
Fahrspur 3.65 m
Fahrspur 3.65 m
Bankett var.
.50
3.00
1.00
3.65
3.65
2000 / 038
90321
Staat Solothurn
Bürenstrasse
BKW
2698
Staat Solothurn
Autobahn A5
3762

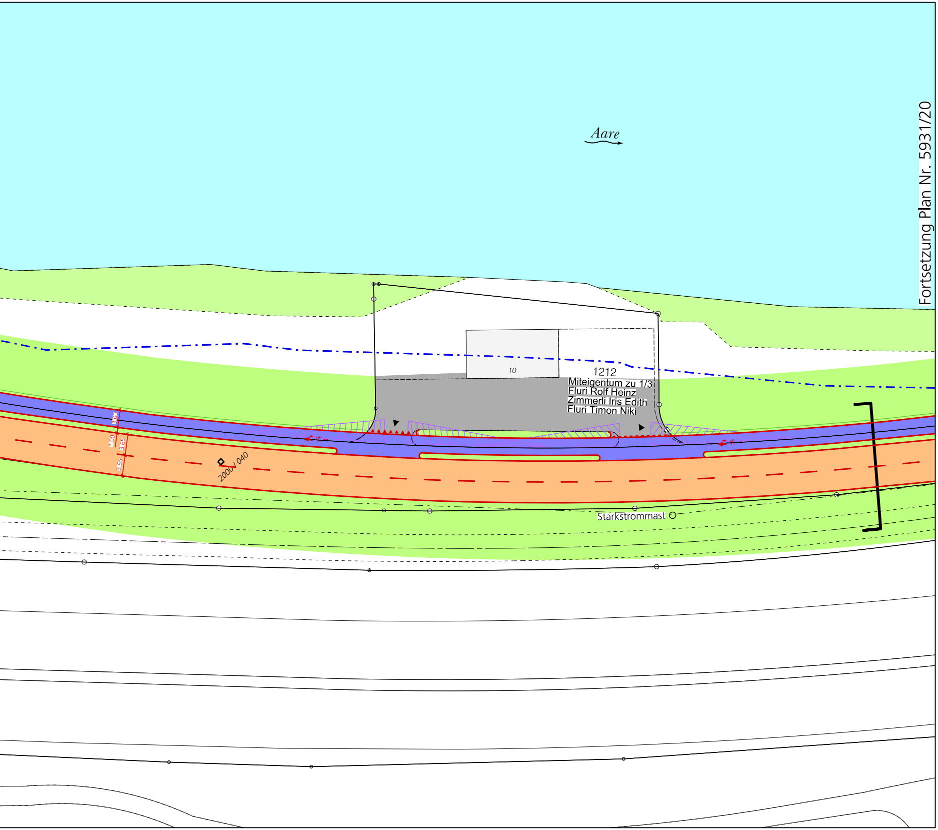
Aare
Fortsetzung Plan Nr. 5931/20
10
1212
Miteigentum zu 1/3
Fluri Rolf Heinz
Zimmerli Iris Edith
Fluri Timon Niki
3.00
1.00
3.65
3.65
2000 / 040
Starkstrommast