

Gemeinde **Biberist / Lüsslingen - Nennigkofen**

Strasse **Bürenstrasse**

Abschnitt **Drisbischrüz matt bis Römerweg**

Projekt **Radmassnahmen Bürenstrasse**

Projektphase **Bauprojekt**

Inhalt **Normalprofile 1 - 3 1:50**

(Plan ist Orientierungsinhalt)

Übersicht



Dok.-Nr.	5931 / 28		
Format	30 / 95		
Projektleiter	Vorname Nachname	Name	Datum
Erstellt	fls		19.05.2017
Korreferat / Geprüft	tmu		19.05.2017
Freigabe			
Revidiert	Index A		
Geprüft			
Freigabe			
STRADA-Nr. / BP	2000 / BP 34 + 60m bis 48		
Objekt-Nr. KB	8/31/4		
Objekt-Nr. VRA			
Projekt-Nr.	2TK.00602		

Technisches Normalprofil 1 / Bereich Ost
Stationierung - 774.31

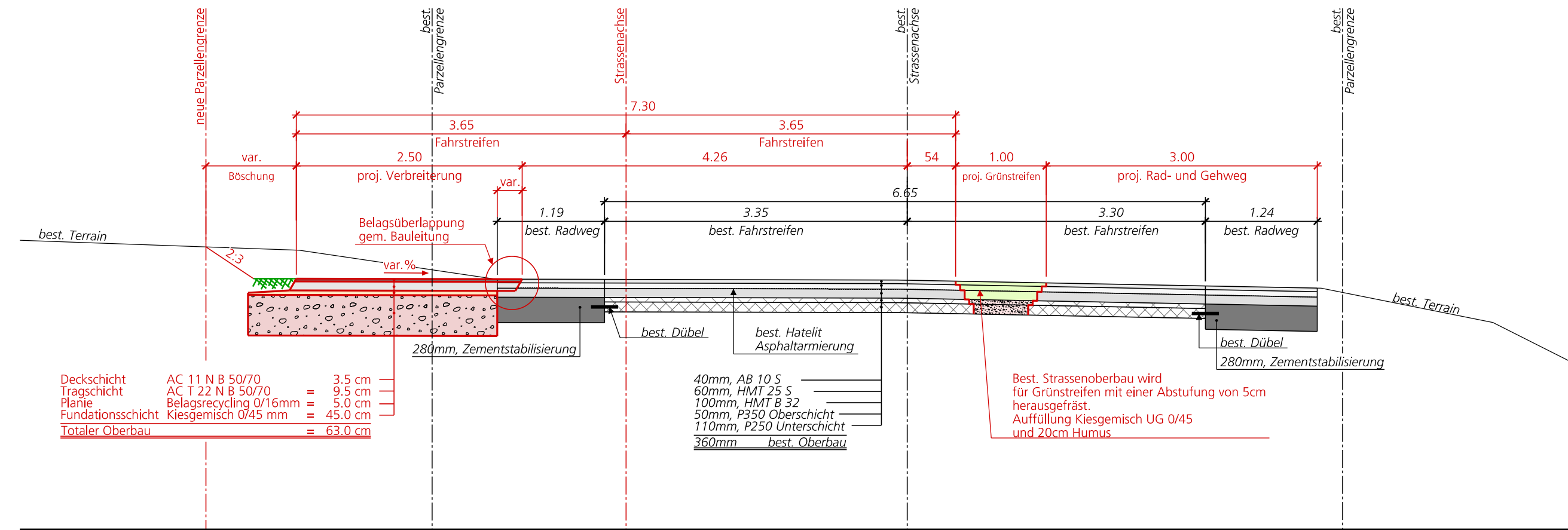

Horizont 428.00 m. ü. M.

Technisches Normalprofil 3 / Bereich West
Stationierung - 1617.45

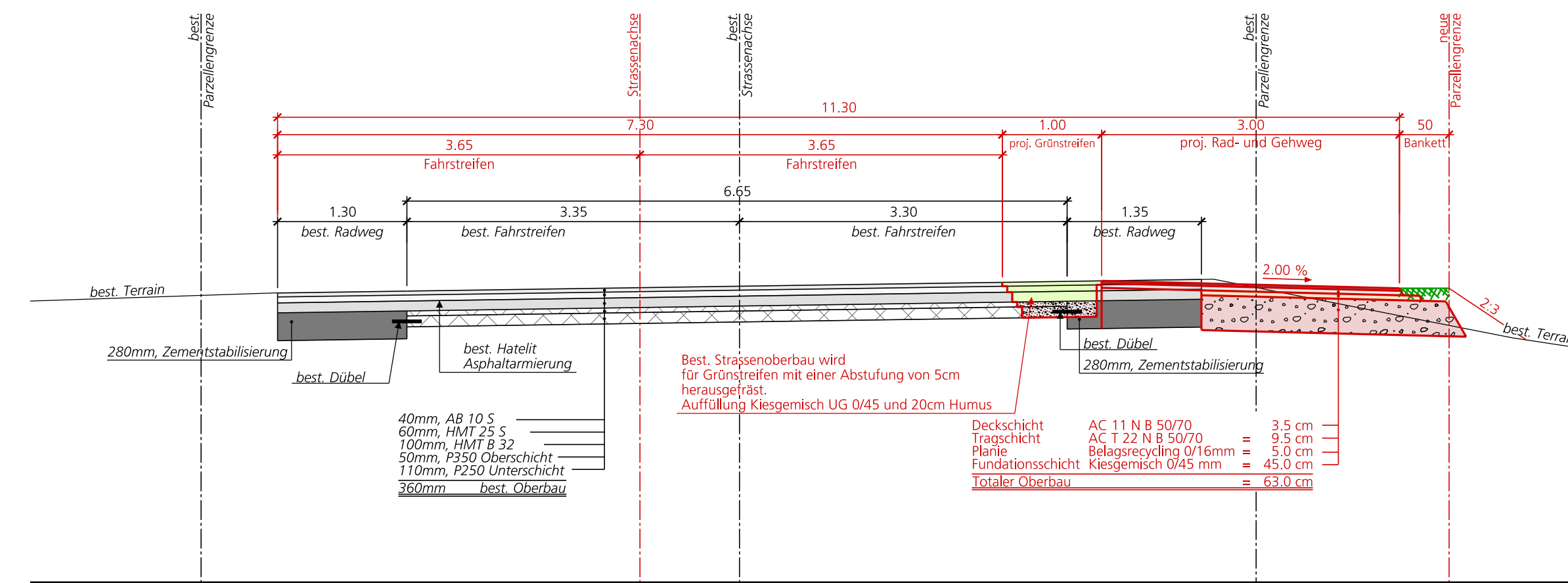

Horizont 428.00 m. ü. M.

Technisches Normalprofil 2 / Bereich Mitte
Stationierung - 950.00

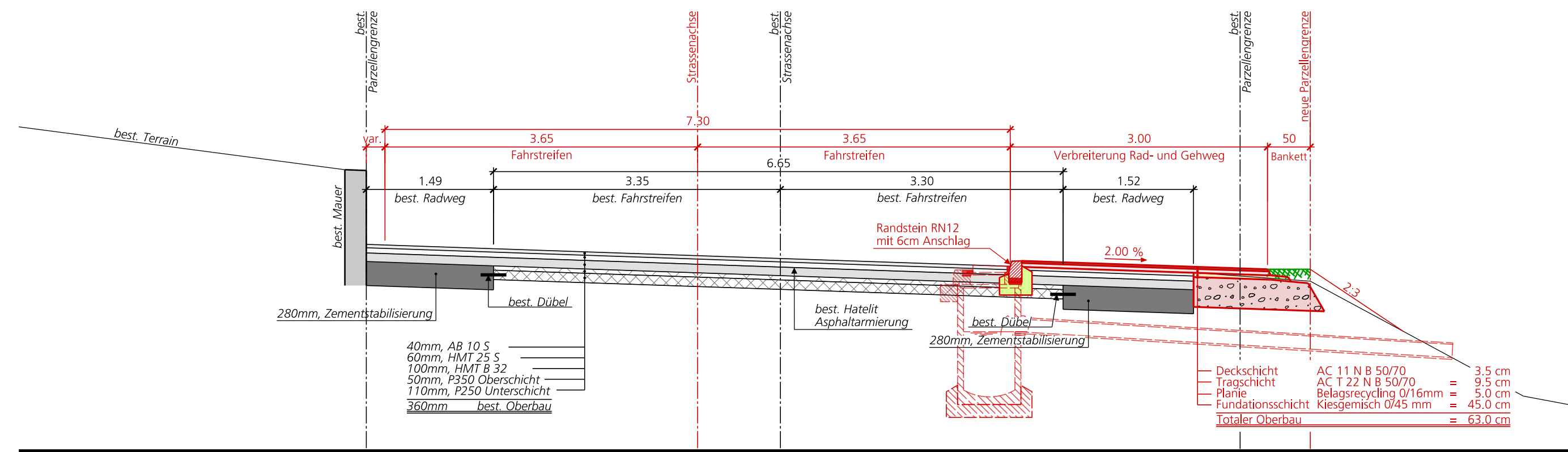

Horizont 428.00 m. ü. M.