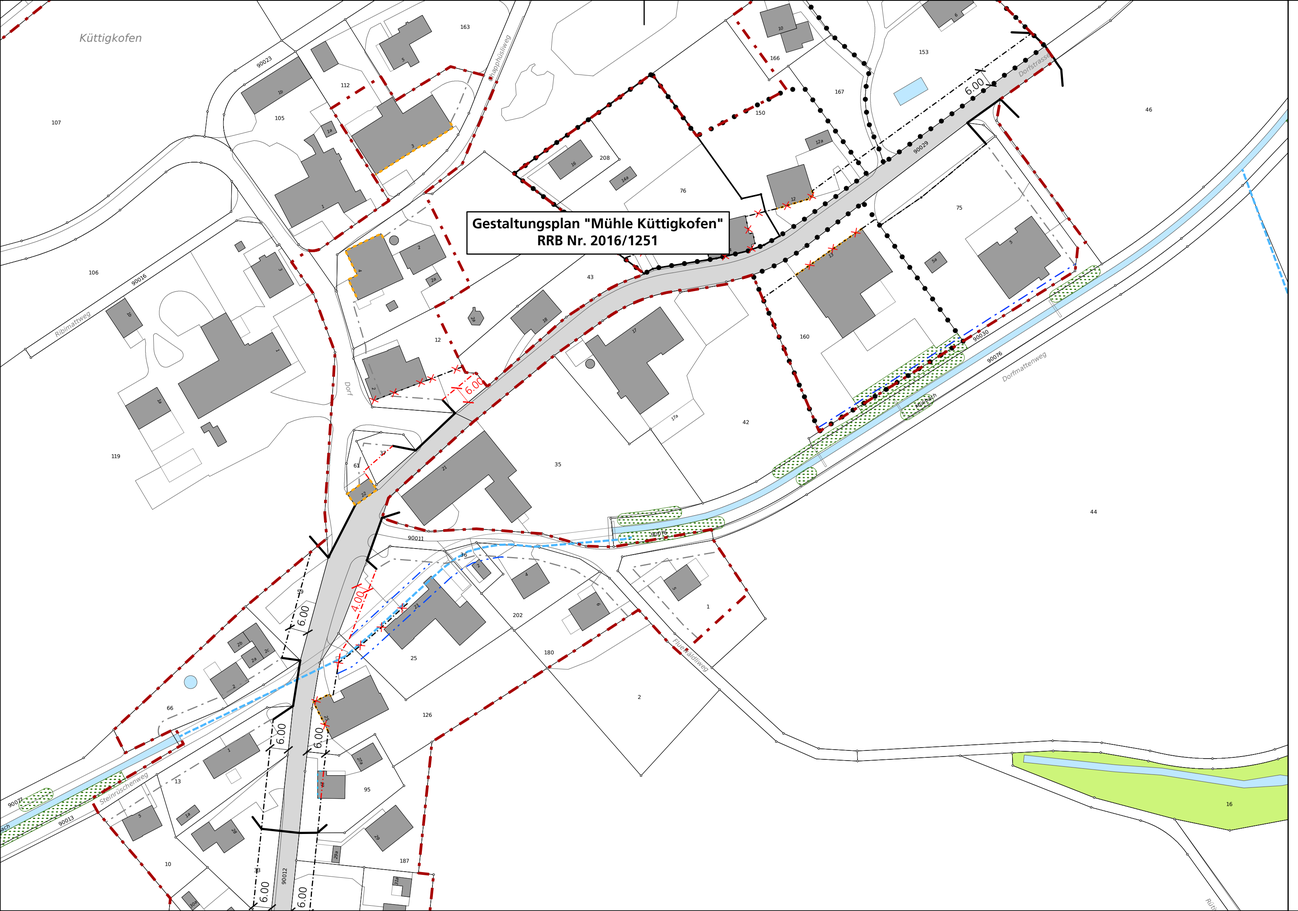

Legende

Genehmigungsinhalt

- Baulinie entlang Kantonsstrasse (neu)
- Baulinie entlang Kantonsstrasse (bestehend)
- Vorbaulinie entlang Kantonsstrasse
- Vorbaulinie entlang Kantonsstrasse aufgehoben
- Baulinie entlang Kantonsstrasse aufgehoben
- Geltungsbereich Erschliessungsplan

Orientierungsinhalt (Gemäss Bauzonen- und Erschliessungsplan, Gemeinde Buchegg)

- Bauzonengrenze
- Gestaltungsbaulinie
- Baulinie entlang Gemeindestrasse
- Baulinie Gewässerraum (es gelten die Nutzungsbeschränkungen nach Art. 41c GSchV.)
- Unterhaltsbaulinie
- Gebiet mit rechtsgültigem Gestaltungsplan
- Gebiet mit Gestaltungsplanpflicht

Orientierungsinhalt (Gemäss kantonalen Erschliessungsplänen)

- Hauptverkehrsstrasse (Kantonsstrasse inklusive Trottoir)

Orientierungsinhalt (Weitere Inhalte)

- Hecken und Uferbestockung
- Wald
- Gewässer
- Eingedolter Bach

0 25 50 100 Meter

N

Bau- und Justizdepartement
Amt für Verkehr und Tiefbau

KANTON solothurn

Genehmigungsinhalt

Gemeinde	Buchegg
Strasse	Dorfstrasse
Abschnitt / Objekt	Dorf Küttigkofen
Projekt	Ortsplanungsrevision
Projektphase	Bewilligungsverfahren / Erschliessungsplan
Inhalt	**Kantonaler Baulinienplan 1 : 1'000 / Auflageexemplar**

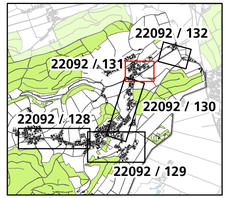

Als Auflageplan im Sinne von §68 des kantonalen Planungs- und Baugesetzes vom 3. Dezember 1978 festgestellt,

Solothurn,

Öffentliche Auflage vom

bis

BAU- UND JUSTIZDEPARTEMENT
der Kantonsingenieur

Achs-Nr.	2730
Bezugspunkt (BP)	6+155 bis 10+140
Achs-Nr.	
Bezugspunkt (BP)	
Objekt-Nr. KB	
Projekt-Nr.	

Plan-Nr.		**22092 / 131**
Format		30 x 84
	Kürzel	Datum
Erstellt	elo	23.07.2025
Geprüft	lha	04.08.2026
Freigabe	lha	04.08.2026
Revidiert Index A		
Geprüft		
Freigabe		

Amt für Verkehr und Tiefbau
Rötihof, Werkhofstrasse 65, 4509 Solothurn
Telefon 032 627 26 33
E-Mail avt@bd.so.ch / www.avt.so.ch

bsb+
BSB + Partner
Ingenieure und Planer