

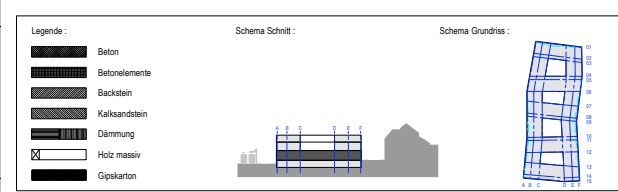

Geländ:

Index	Datum	Name	Bemerkungen
A	02.02.2010	ryf	Stand provisorischer Ausführungsplan
	30.03.2010	jab	Stand provisorischer Ausführungsplan / Ausschreibungspaket I
	07.05.2010	jab	Stand provisorischer Ausführungsplan / Ausschreibungspaket II
B	28.09.2010	jab	Stand definitiver Ausführungsplan Sektor A
	22.10.2010	jab	Stand definitiver Ausführungsplan Sektor B, Etappe 5 und 12
C	25.11.2010	jab	Stand definitiver Ausführungsplan Etappe 13 und 14
	12.01.2011	jab	Stand definitiver Ausführungsplan Etappe 6 und 7



Ohne besondere Bemerkungen gilt:
 • Ständige Plan- und Baumaße sind Rohbaumaße und vom Unternehmer auf eigene Verantwortung zu überprüfen.
 • Tür- und Fensterhöhen sind gelte ab fertig höherem Boden, respektive Schwelle bei UK rohem Sturz.
 • ev. Zusatzinformation

0 10m

bauart Generalplanerteam:
 Bauart Architekten und Planer AG
 Lauperstrasse 20 | 3008 Bern | T: 031 385 15 15 | F: 031 385 15 10

07C1 NEUBAU FHNW OLTEN
 AUSFÜHRUNG
 Erdgeschoss
 GRUNDRISS

Masstab: 40% verkleinert = 1:500
 Gezeichnet: 02.02.2010 / ryf
 Geländert: 14.12.2010 / ryf
 Format: A3
 Dateiname: 07C1-411_EG_100.vwx
 Plan Nr: **07C1_411.00** Index **A**

KANTON solothurn Bauherrenschaft:
 Fachhochschule Nordwestschweiz
 Kanton Solothurn | Hochbauamt | Rätihof | Werkstrasse 65 | 4509 Solothurn | T: 032 627 26 03 | F: 032 627 23 65
 Fachhochschule Nordwestschweiz | FHNW | Riggelbachstrasse 15 | 4600 Olten | T: 0848 82 10 11 | F: 062 286 00 90

Endgerüst
 1. 2. 3. 4. 5. 6. 7. 8. 9. 10. 11. 12. 13. 14. 15.

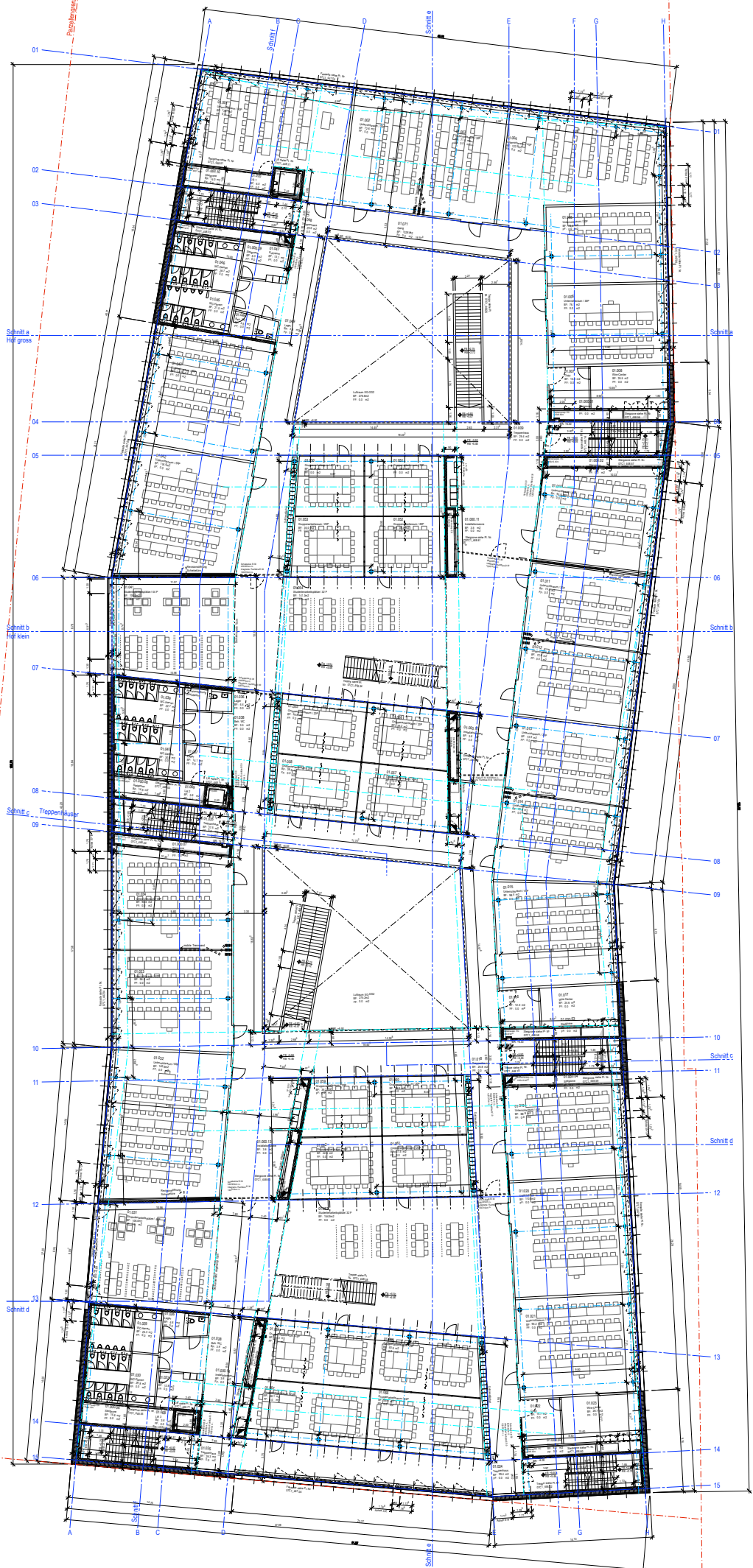

Geländet:

| Index | Datum | Name | Bemerkungen |
|-------|------------|------|---|
| A | 02.02.2010 | ryf | Stand provisorischer Ausführungsplan |
| | 30.03.2010 | jab | Stand provisorischer Ausführungsplan / Ausschreibungspaket I |
| | 07.05.2010 | jab | Stand provisorischer Ausführungsplan / Ausschreibungspaket II |
| B | 24.11.2010 | jab | Stand Ausführungsplan |

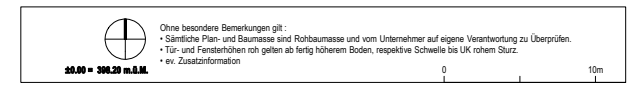
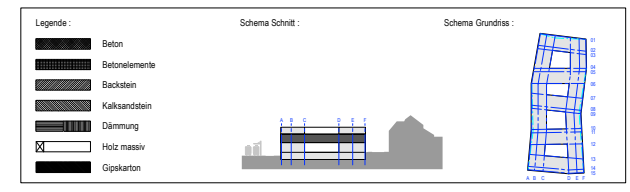

bauart Generalplanerteam:
 Bauert Architekten und Planer AG
 Laupenstrasse 20 | 3005 Bern | T: 031 385 15 15 | F: 031 385 15 10

07C1 NEUBAU FHNW OLTEN
AUSFÜHRUNG
Obergeschoss 1
GRUNDRISS

PROVISORISCH

Massstab: 40% verkleinert = 1:500
 Gezeichnet: 02.02.2010 / ryf
 Geländet: 19.11.2010 / jab
 Format: A3
 Dateiname: 07C1-412_001_100.vwx
 Plan Nr.: **07C1_412.00** Index: **B**

KANTON solothurn Bauherrschaft:
 Fachhochschule
 Kanton Solothurn | Hochbauamt | Röhrol | Werkhofstrasse 65 | 4600 Solothurn | T: 032 627 26 03 | F: 032 627 23 65
 Fachhochschule Nordwestschweiz | FHNW | Riggisbachstrasse 16 | 4600 Olten | T: 068 82 10 11 | F: 062 296 00 90

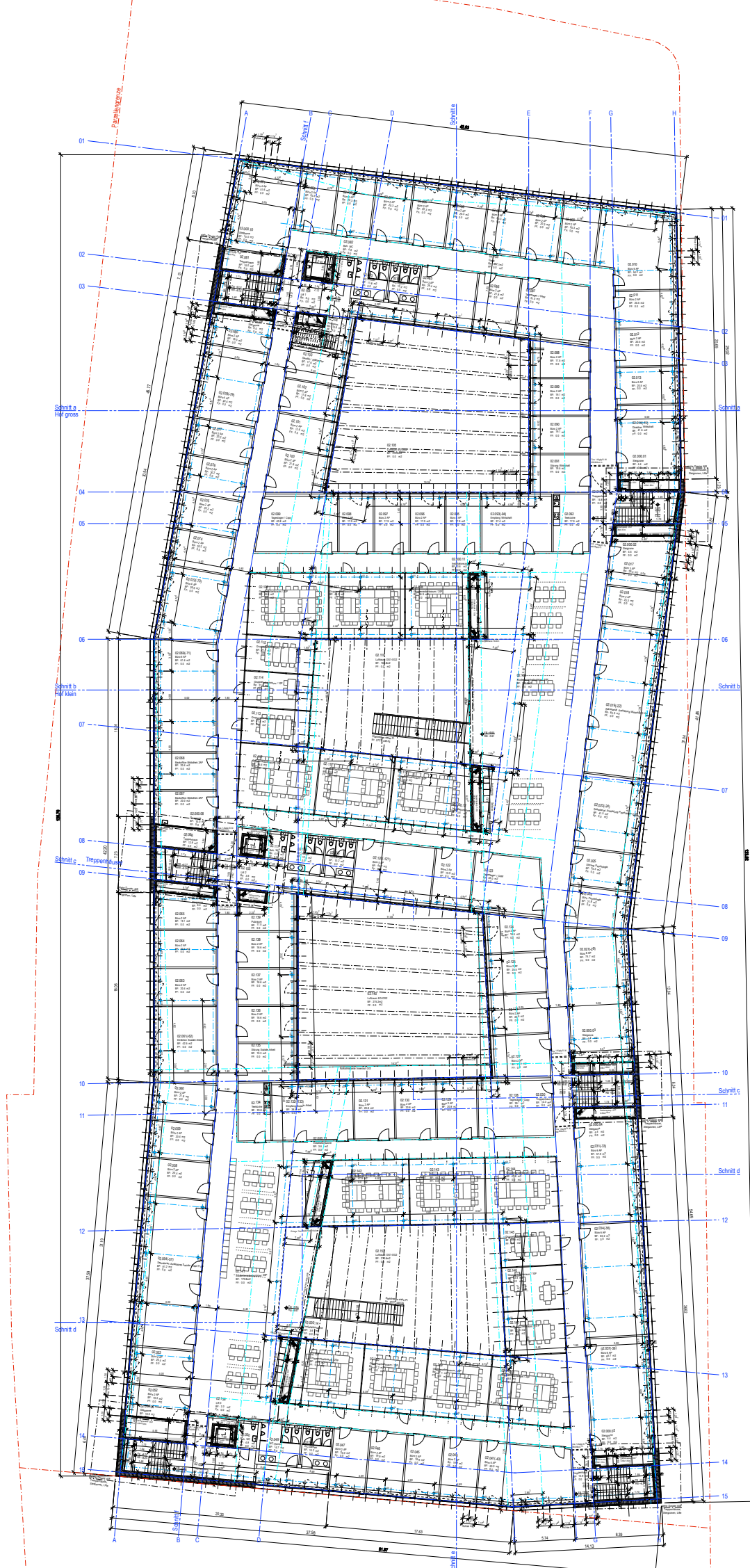
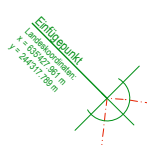

Geländert:

| Index | Datum | Name | Bemerkungen |
|-------|------------|------|---|
| A | 02.02.2010 | ryf | Stand provisorischer Ausführungsplan |
| | 30.03.2010 | jab | Stand provisorischer Ausführungsplan / Ausschreibungspaket I |
| | 07.05.2010 | jab | Stand provisorischer Ausführungsplan / Ausschreibungspaket II |
| B | 15.01.2011 | jab | Stand Ausführungsplan |

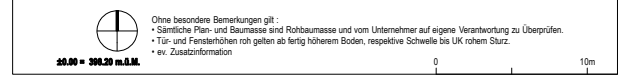
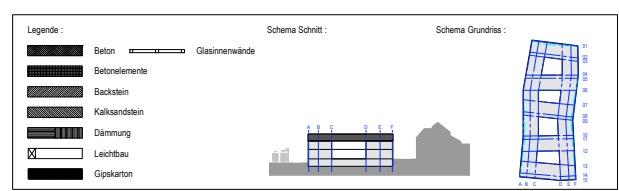

bauart Generalplanerteam:
Bauart Architekten und Planer AG
Laupenstrasse 20 | 3008 Bern | T: 031 385 15 15 | F: 031 385 15 10

07C1 NEUBAU FHNW OLTEN **PROVISORISCH**
AUSFÜHRUNG
Obergeschoss 2
GRUNDRISS

Massstab 40% verkleinert = 1:500
 Gezeichnet 02.02.2010 / ryf
 Geländert 07.05.2010 / jab
 Format A3
 Dateiname 07C1-413_OG2_100.vwx
 Plan Nr. **07C1_413.00** Index **A**

KANTON solothurn Bauherrschaft:
n|w Fachhochschule Nordwestschweiz
 Kanton Solothurn | Hochbauamt | Röhlihof | Werkhofstrasse 65 | 4600 Solothurn | T: 032 627 26 03 | F: 032 627 23 65
 Fachhochschule Nordwestschweiz | FHNW | Riggbachstrasse 16 | 4600 Olten | T: 0848 82 10 11 | F: 062 286 00 90

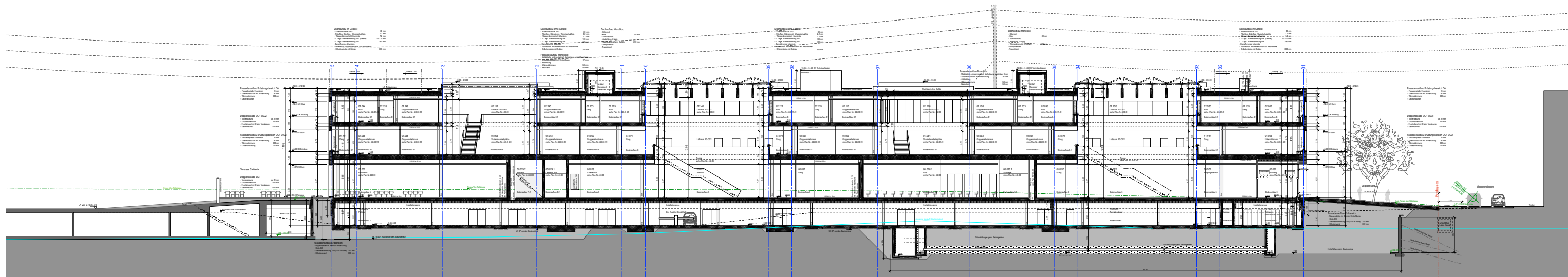

SCHNITT E-E

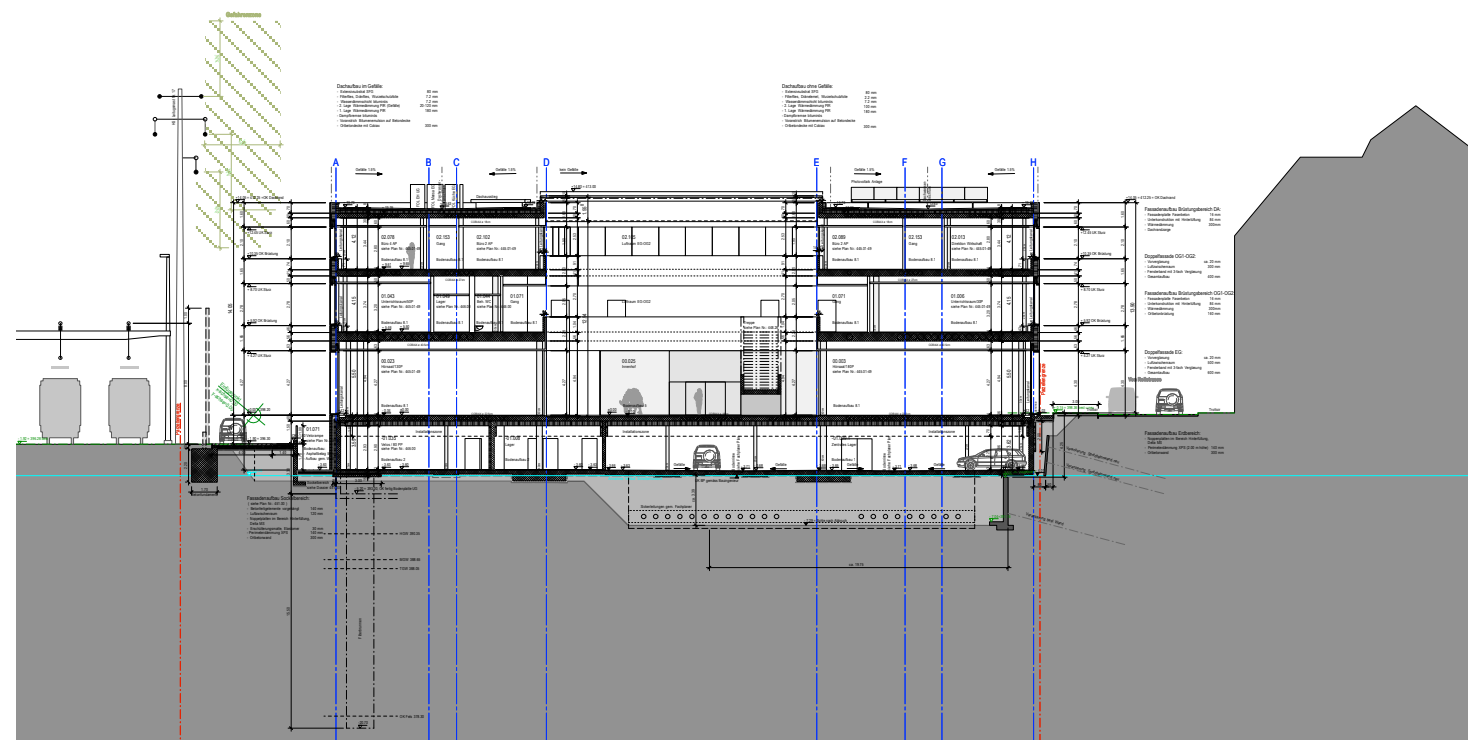

SCHNITT A-A

Bauherr: Solothurner Kantonsrat

Architekt: bauart

Standort: Laupenstrasse 20, 3008 Bern

Objekt: Neubau FHNW Olten

Projektphase: Ausführung

Datum: 02.02.2010

Blatt: 07C1_42_Schnitts.vwx

Geändert:

| Index | Datum | Name | Bemerkungen |
|-------|------------|------|--|
| A | 02.02.2010 | jab | Stand provisorischer Ausführungsplan |
| | 30.03.2010 | jab | Stand provisorischer Ausführungsplan / Ausschreibungspaket I |
| | 07.05.2010 | jab | Stand provisorischer Ausführungsplan / Ausschreibungspaket II |
| B | 23.08.2010 | jab | Stand definitiver Ausführungsplan Bereich Untergeschoss |
| C | 02.12.2010 | jab | Stand definitiver Ausführungsplan Bereich Erdgeschoss und 1.Obergeschoss |
| D | | | |
| E | | | |
| F | | | |
| G | | | |
| H | | | |
| I | | | |
| J | | | |

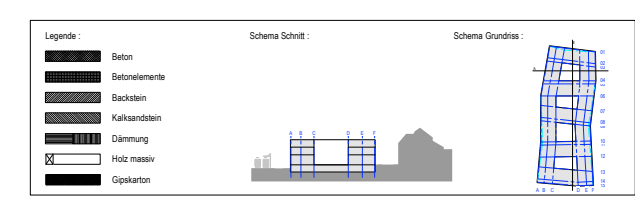

Ohne besondere Bemerkungen gilt:
 • Sämtliche Plan- und Baumaße sind Rohbaumaße und vom Unternehmer auf eigene Verantwortung zu überprüfen.
 • Tür- und Fensterhöhen roh gelten ab fertig höherem Boden, respektive Schwelle bis UK rohem Sturz.
 • ev. Zusatzinformation

0 10m

bauart Generalplanerteam:
 Bauart Architekten und Planer AG
 Laupenstrasse 20 | 3008 Bern | T: 031 385 15 15 | F: 031 385 15 10

07C1 NEUBAU FHNW OLTEN AUSFÜHRUNG

Schnitt A, E

SCHNITTE

Plan Nr. **07C1_420.01** Index **B**

Massstab 40% verkleinert = 1:500
 Gezeichnet 02.02.2010 / jab
 Geändert 01.09.2010 / jab
 Format A3
 Dateiname 07C1_42_Schnitts.vwx

KANTON solothurn Bauherrschaft:
 Kanton Solothurn | Hochbauamt | Ritzhof | Werkhofstrasse 65 | 4500 Solothurn | T: 032 627 26 03 | F: 032 627 23 65
 Fachhochschule Nordwestschweiz | FHNW | Riggerbachstrasse 16 | 4600 Olten | T: 0848 82 10 11 | F: 062 286 00 90

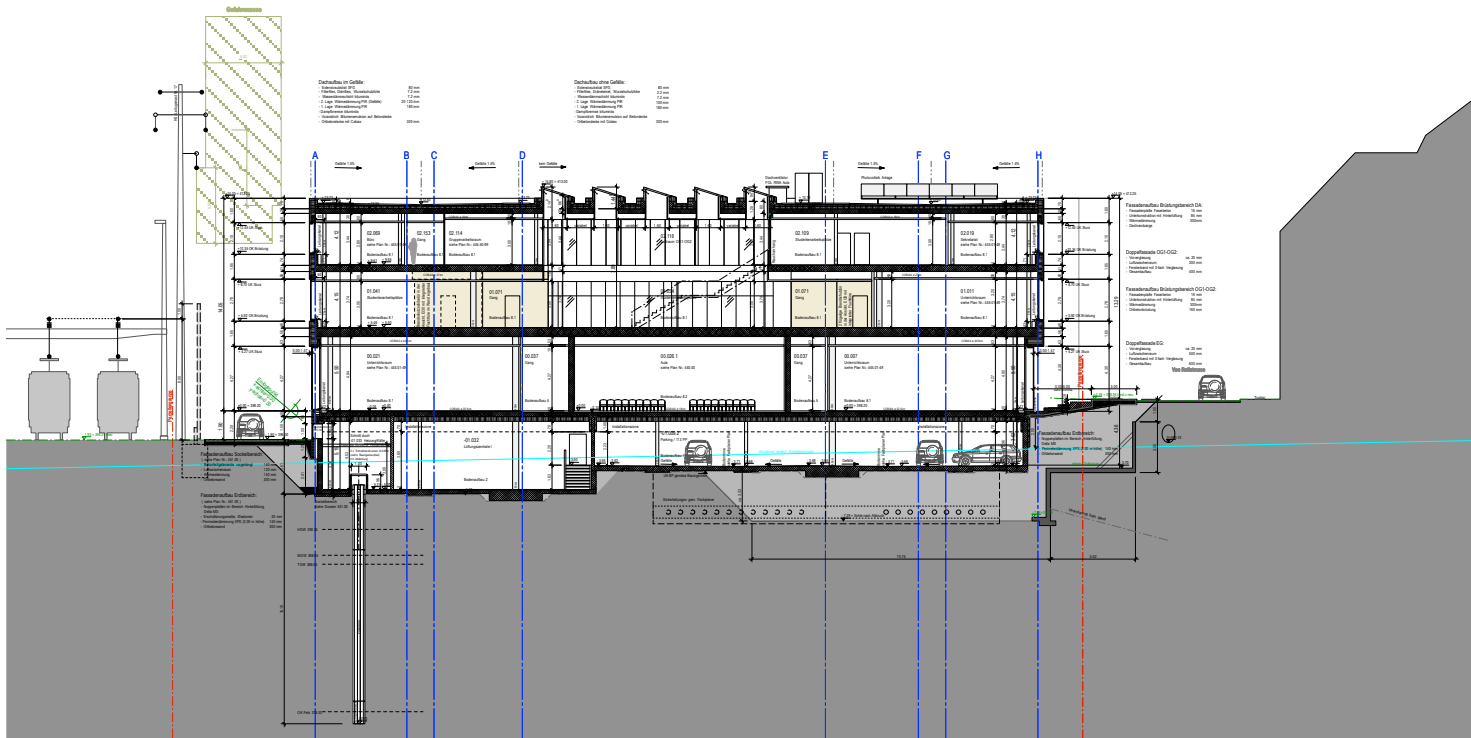

SCHNITT B-B

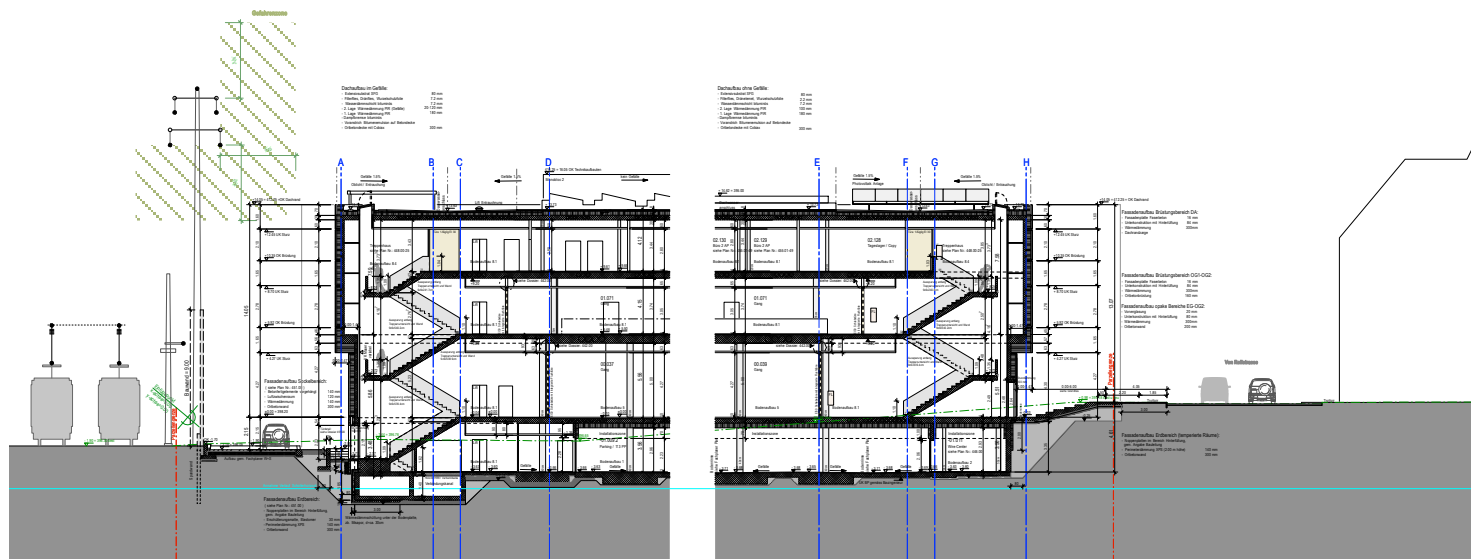

SCHNITT C-C

| Index | Datum | Name | Bemerkungen |
|-------|------------|------|---|
| A | 02.02.2010 | jab | Stand provisorischer Ausführungsplan |
| | 30.03.2010 | jab | Stand provisorischer Ausführungsplan / Ausschreibungspaket I |
| | 07.05.2010 | jab | Stand provisorischer Ausführungsplan / Ausschreibungspaket II |
| B | 23.08.2010 | jab | Stand definitiver Ausführungsplan Bereich Untergeschoss |
| C | 02.12.2010 | jab | Stand definitiver Ausführungsplan Bereich Erdgeschoss und 1. Obergeschoss |
| D | | | |
| E | | | |
| F | | | |
| G | | | |
| H | | | |
| I | | | |
| J | | | |

| Index | Datum | Name | Bemerkungen |
|-------|------------|------|---|
| A | 02.02.2010 | jab | Stand provisorischer Ausführungsplan |
| | 30.03.2010 | jab | Stand provisorischer Ausführungsplan / Ausschreibungspaket I |
| | 07.05.2010 | jab | Stand provisorischer Ausführungsplan / Ausschreibungspaket II |
| B | 23.08.2010 | jab | Stand definitiver Ausführungsplan Bereich Untergeschoss |
| C | 02.12.2010 | jab | Stand definitiver Ausführungsplan Bereich Erdgeschoss und 1. Obergeschoss |
| D | | | |
| E | | | |
| F | | | |
| G | | | |
| H | | | |
| I | | | |
| J | | | |

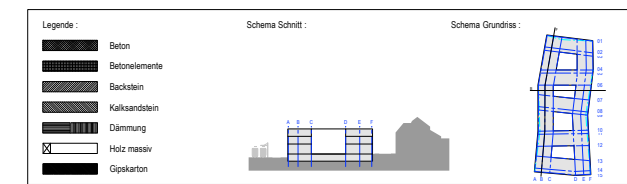

Ohne besondere Bemerkungen gilt:
 • Sämtliche Plan- und Baumasse sind Rohbaumasse und vom Unternehmer auf eigene Verantwortung zu überprüfen.
 • Tür- und Fensterhöhen roh gelten ab fertig höherem Boden, respective Schwelle bis UK röhem Sturz.
 • ev. Zusatzinformation

1:500 = 1:500 m.s.M.

bauart Generalplanerteam:
 Bauart Architekten und Planer AG
 Leupenstrasse 20 | 3009 Bern | T. 031 385 15 15 | F. 031 385 15 10

07C1 NEUBAU FHNW OLTEN
AUSFÖHRUNG
Schnitt B, C
SCHNITTE

Masstab: 40% verkleinert = 1:500
 Gezeichnet: 02.02.2010 / jab
 Geändert: _____
 Format: A3
 Datenname: 07C1_42_Schnitts.vwx
 Plan Nr: **07C1_420.04** Index **A**

KANTON solothurn
 Fachhochschule Nordwestschweiz
 Kanton Solothurn | Hochbauamt | Röhlfhof | Werkhofstrasse 65 | 4509 Solothurn | T. 032 627 26 03 | F. 032 627 23 65
 Fachhochschule Nordwestschweiz | FHNW | Röggerbachstrasse 10 | 4600 Olten | T. 056 82 10 11 | F. 062 296 00 90

PROVISORISCH