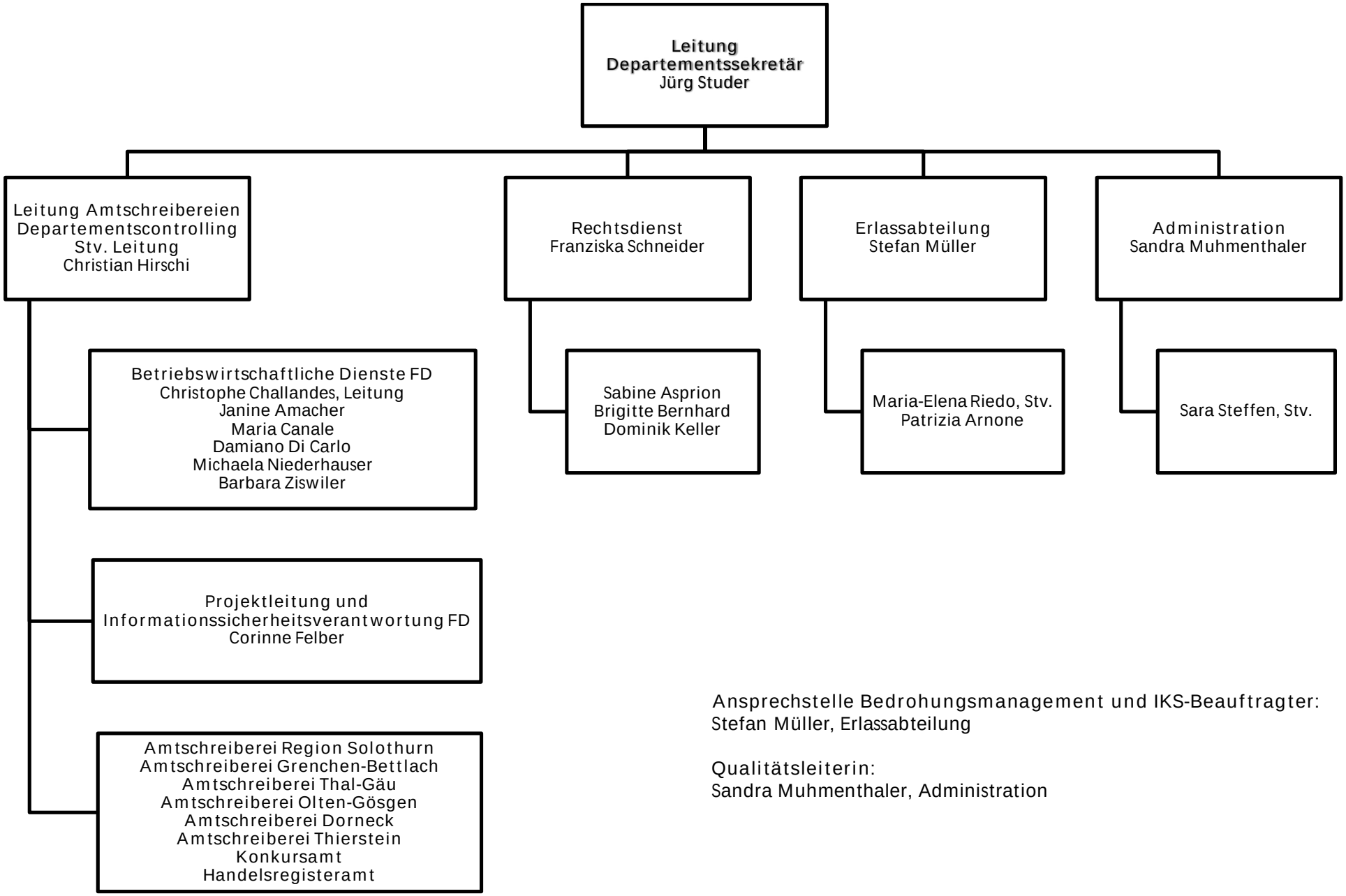

Ansprechstelle Bedrohungsmanagement und IKS-Beauftragter:
Stefan Müller, Erlassabteilung

Qualitätsleiterin:
Sandra Muhmenthaler, Administration

01.05.2026