MOTION

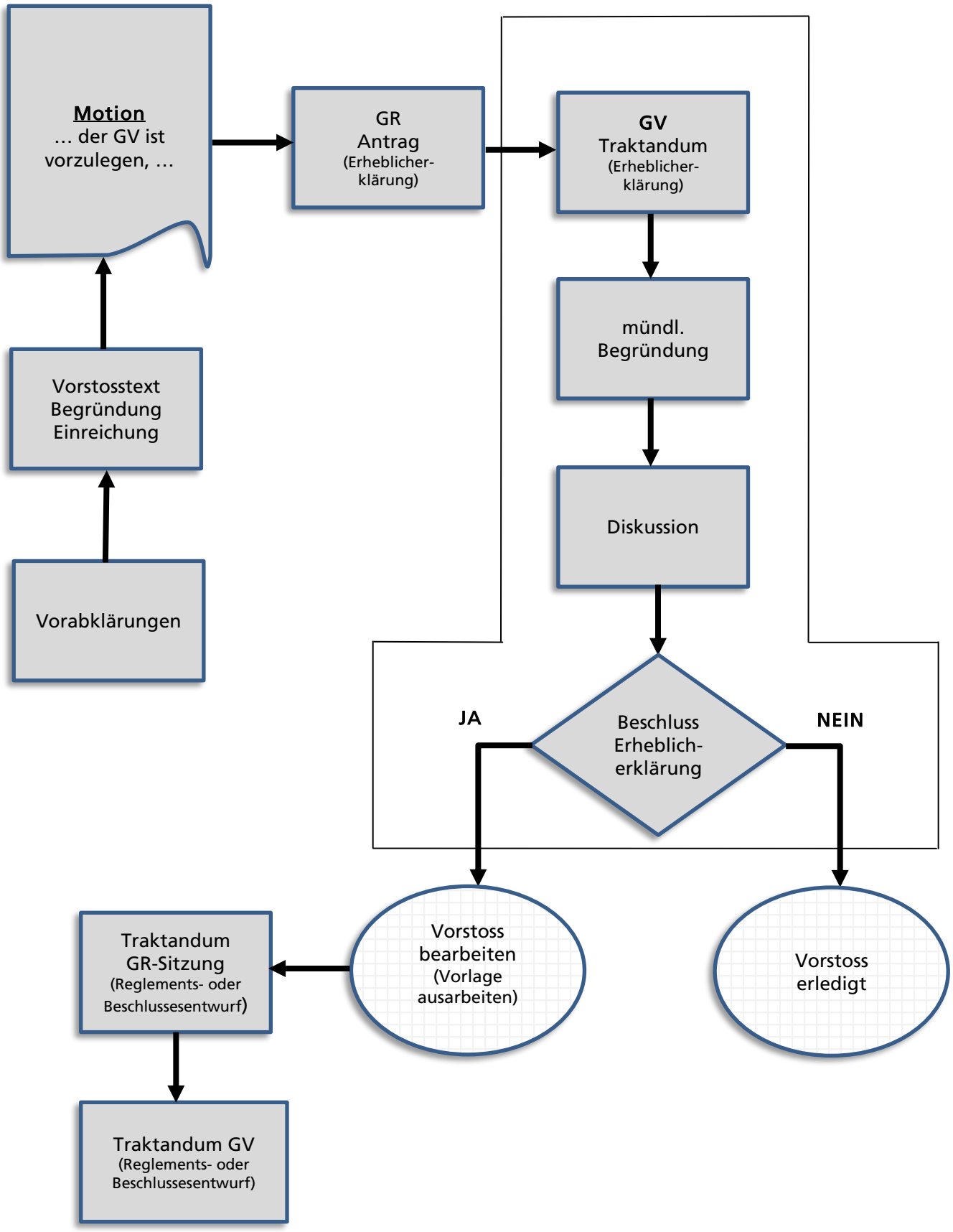
Motion
… der GV ist vorzulegen, …
GR Antrag (Erheblicher-klärung)
GV Traktandum (Erheblicher-klärung)
mündl. Begründung
Diskussion
Beschluss Erheblich-erklärung
JA
NEIN
Vorstosstext Begründung Einreichung
Vorabklärungen
Vorstoss bearbeiten (Vorlage ausarbeiten)
Vorstoss erledigt
Traktandum GR-Sitzung (Reglements- oder Beschlussesentwurf)
Traktandum GV (Reglements- oder Beschlussesentwurf)