POSTULAT

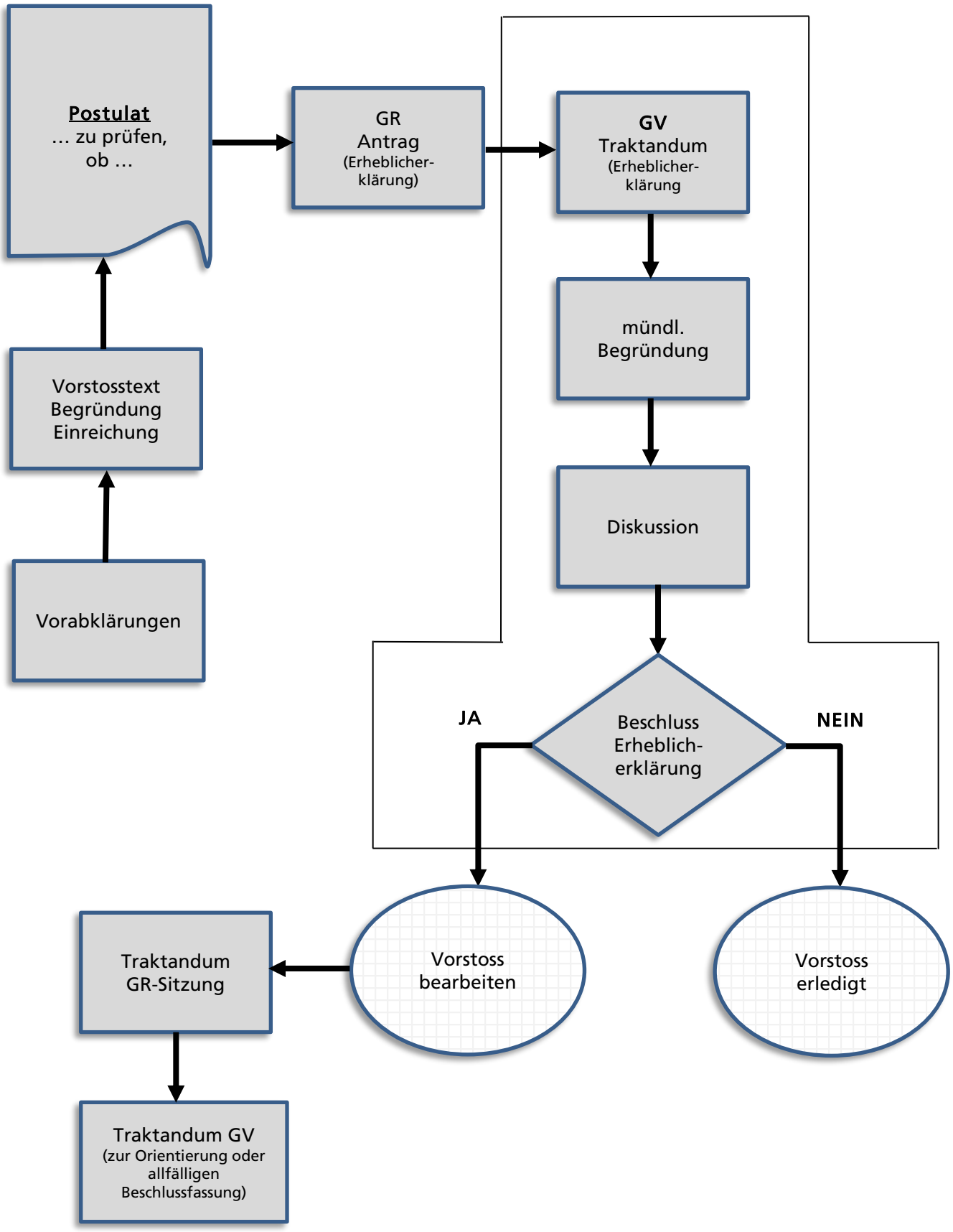
Postulat
… zu prüfen, ob …
GR Antrag (Erheblicher-klärung)
GV Traktandum (Erheblicher-klärung
mündl. Begründung
Diskussion
Beschluss Erheblich-erklärung
JA
NEIN
Vorstosstext Begründung Einreichung
Vorabklärungen
Vorstoss bearbeiten
Vorstoss erledigt
Traktandum GR-Sitzung
Traktandum GV (zur Orientierung oder allfälligen Beschlussfassung)