Amt für Militär und Bevölkerungsschutz
Organigramm

Stand 1. August 2020
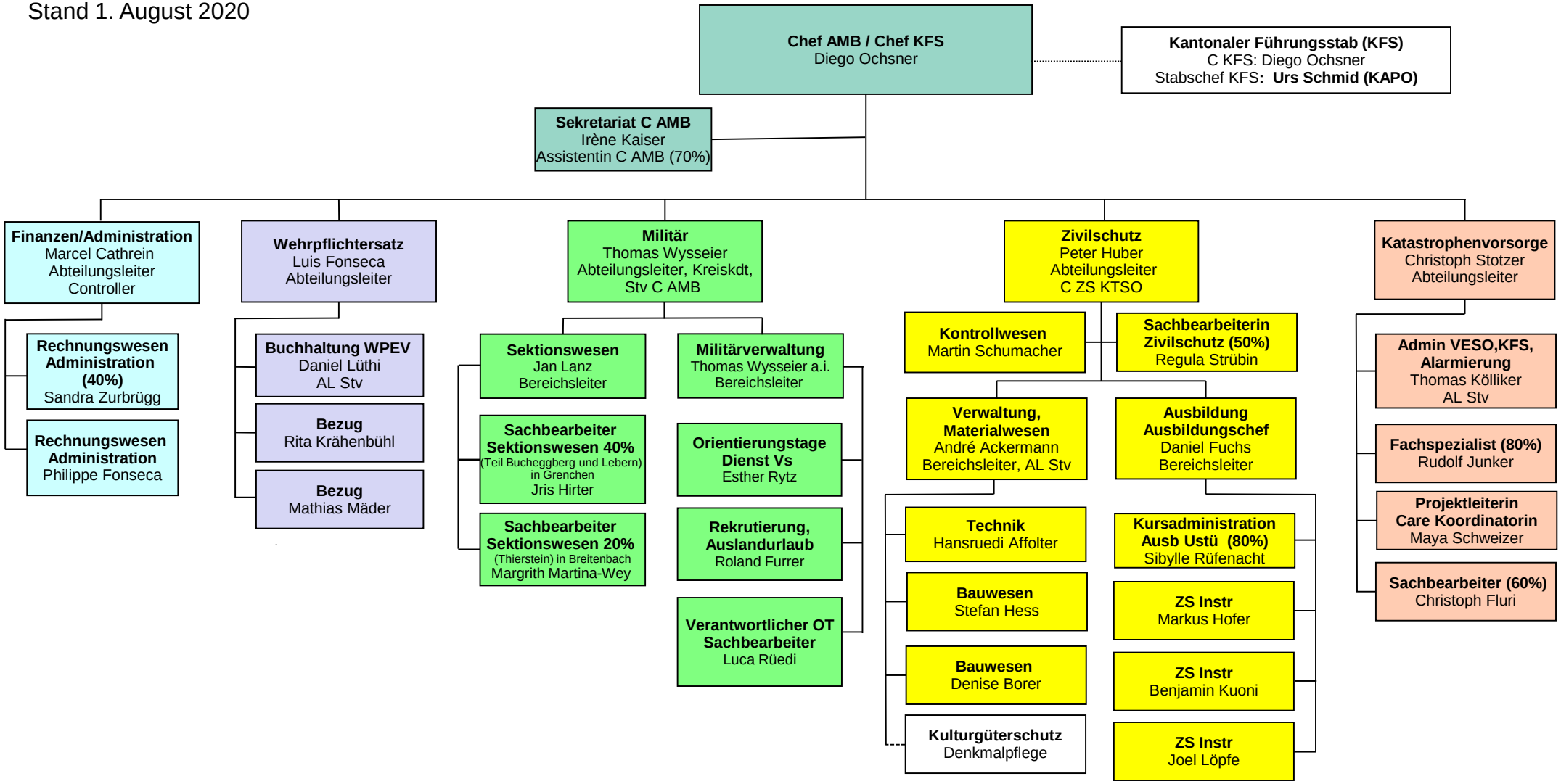
KANTON solothurn