KANTON solothurn

Organigramm Amt für Wald, Jagd und Fischerei

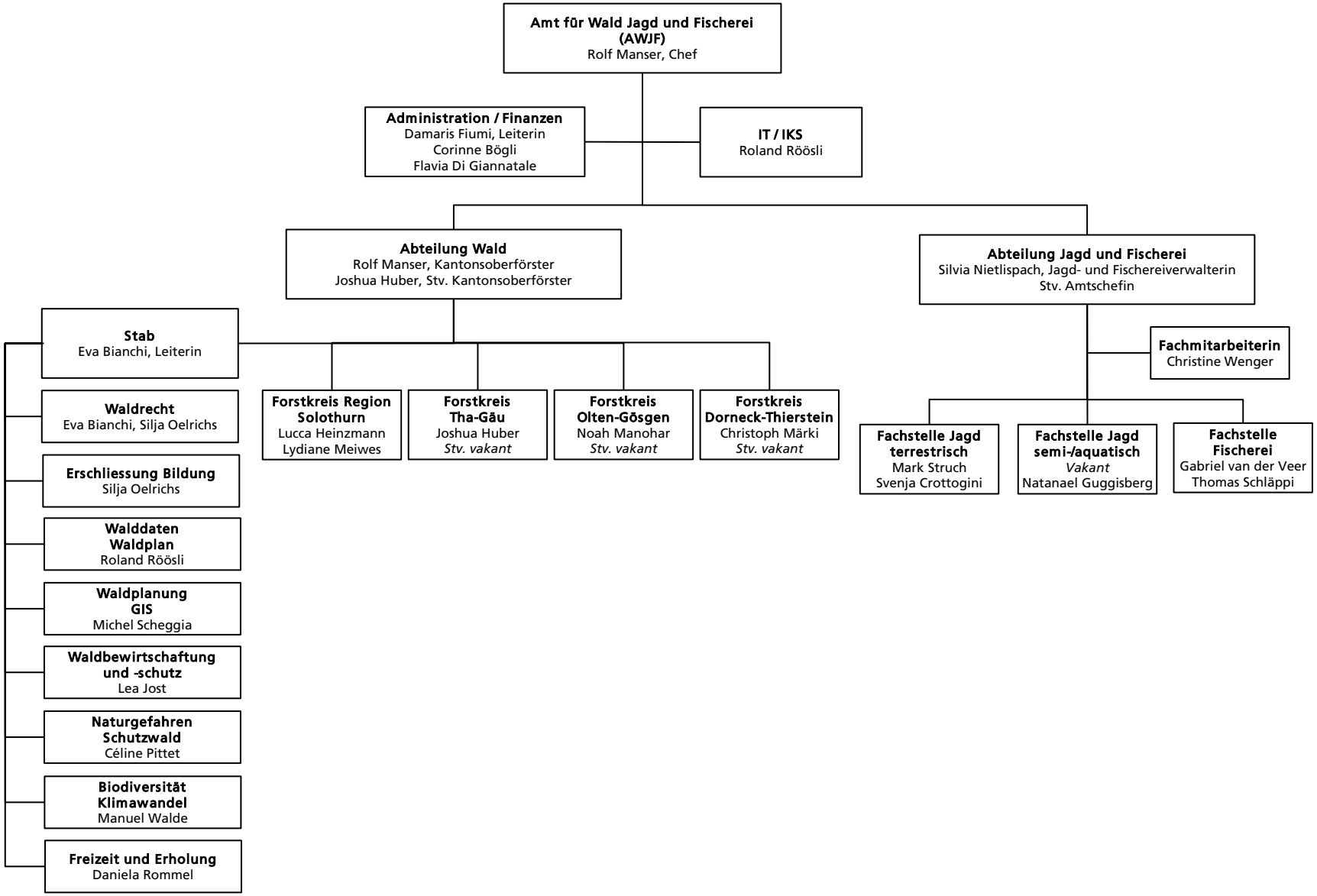

Stand: 2. März 2026