KANTON solothurn

Organigramm Amt für Wald, Jagd und Fischerei

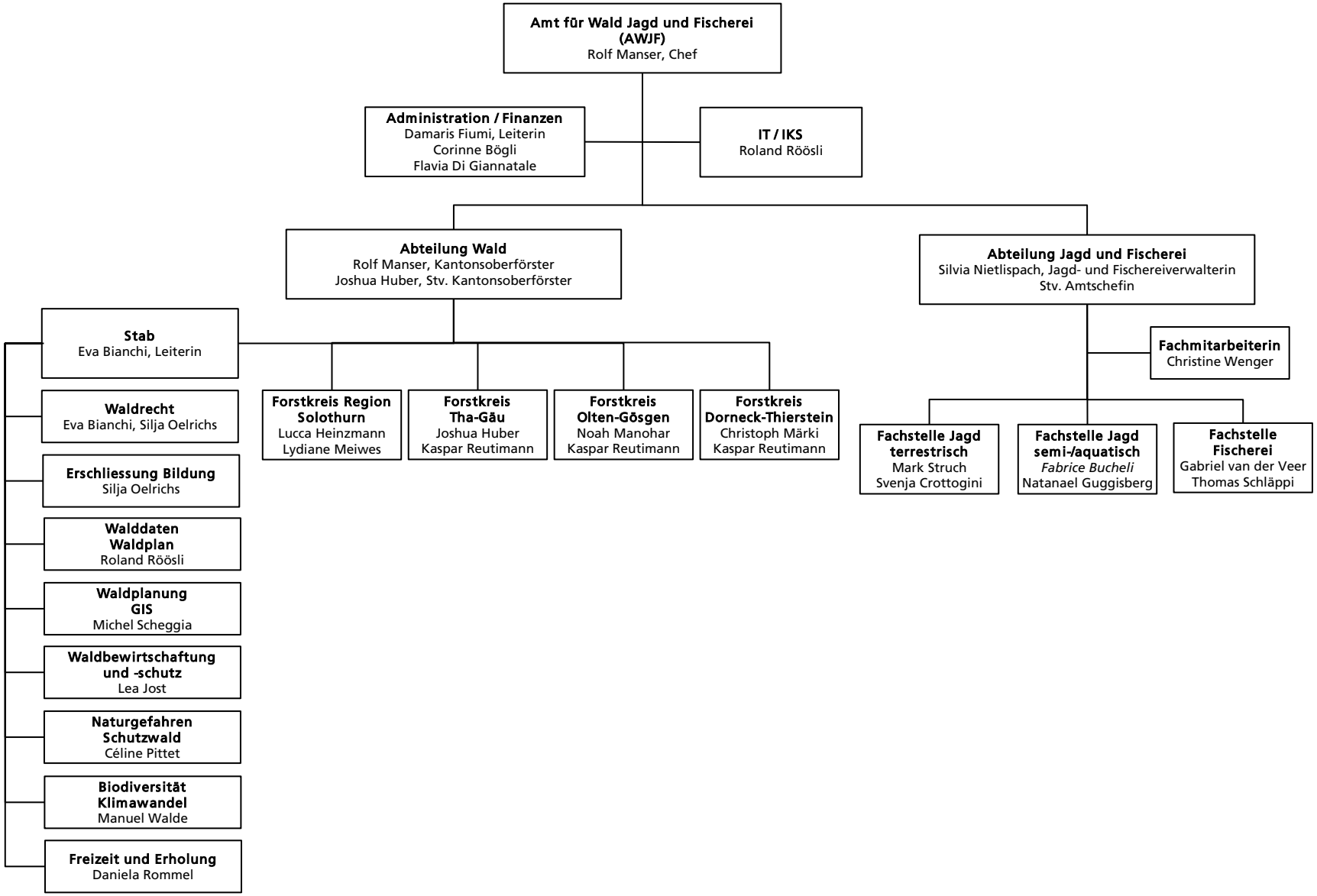

Stand: 1. Juni 2026