HESO

HERBST MESSE SOLOTHURN

20.–29.09.2013

solma

Die kleine Olma

Der Kanton Solothurn ist Gast an der Olma 2013

Schnuppern Sie OLMA-Luft an der HESO-Sonderschau.

mir gäh dr sänf drzue.

Der Kanton Solothurn ist Gast an der Olma 2013

Hauptsponsoren

jura

MATHYS European Orthopaedics

GALDERMA spirig

swatch

Sponsoren

BMC

Dyhrberg

HESS

Wenn

OK-Präsident

Christian Wanner

Liebe HESO-Besucherinnen und HESO-Besucher

Es ist für Solothurn eine Ehre, nach 25 Jahren wieder an der OLMA, der 71. Schweizer Messe für Landwirtschaft und Ernährung, als Gastkanton auftreten zu dürfen. Wir werden uns unter dem Motto «mir gäh dr sänf drzue» präsentieren. An der Solma erhalten Sie einen ersten Eindruck davon, wie sich unser Kanton in St. Gallen zeigen wird. Unser Senf wird ein spannender Mix aus Information und Unterhaltung, Genuss und Wissensvermittlung, Folklore und Neuheiten, Brauchtum, Traditionen und Attraktionen sein. Dass es an der OLMA aber nicht nur um unseren Senf, sondern auch um die Wurst geht, ist bekannt. Schliesslich ist die berühmte OLMA-Bratwurst mit dem nicht minder traditionellen knusprigen «St.Galler Bürli» der obligate Imbiss jedes Messebesuchers.

Sind Sie neugierig darauf, wie es mir und dem Organisationskomitee mit der Präsentation unseres Kantons gelingen wird, der OLMA unseren Senf aufzudrücken? Dann besuchen Sie doch unsere besondere Solma an der HESO. Die Solma wird Sie gluschtig machen auf die «richtige» OLMA vom 10. bis 20. Oktober 2013 in St. Gallen.

Engadin Scuol Samnaun

HE
SO

NEU: HESO-BESUCHERWETTBEWERB

Auf dem gesamten Messegelände sind Buchstaben und Zahlen gut sichtbar angebracht. Wer diese findet und daraus das richtige Lösungswort zusammenstellt, hat die Chance auf einen der attraktiven Preise der Gastregion Engadin Scuol Samnaun. **Viel Glück!**

1. PREIS
7 Übernachtungen für 2 Personen
im Hotel Belvédère **** Superior in Scuol

2. PREIS
7 Übernachtungen für 2 Personen
im Hotel Soldanella-Sonneck *** in Samnaun

3. PREIS
5 Nächte-Paket in den Ftaner Hotels
im Unterengadin

UND DIVERSE SKIPÄSSE

Talons zum mitmachen finden Sie am Infostand sowie bei den Halleneingängen.

OK-Mitglied
Kanton Solothurn
an der OLMA 2013

Projektleiter
Solma

Harri Kunz

Die HESO mit der Sonderschau Solma – ein grosses Fest.

Stellvertretend für unser OK des Kantons Solothurn lade ich Sie, liebe HESO-Besuchende, ein, in die bunte Welt der Solma einzutauchen. Erleben Sie einen spannenden Mix aus kulturellen, touristischen und kulinarischen Angeboten. Ich danke den Ausstellern in der Sonderschau für ihre Kreativität, ihre Fröhlichkeit und grosse Fachkenntnis, die Sie begeistern werden.

Erstmals in der Geschichte der Sonderschau wird auch das Gelände der Biobauern in die Sonderschau einbezogen. Von der Tribüne aus können Sie dank einer grossen LED-Wand das ganze Geschehen hautnah mitverfolgen. Tierausstellungen des Solothurner Bauernverbands, Thementage (Milchtag, Erntetag, Biomarkt) der Biobauern, dazu täglich musikalische Unterhaltung – auf dem Gelände ist einiges los! Und dann wünsche ich Ihnen viel Glück beim Wetten auf Ihren persönlichen Favoriten beim Säulirennen, ein Riesenspass für Gross und Klein.

Wie heisst es doch so schön: «Es isch so wit, s'isch HESO-Zyt». Diesem Zitat schliessen wir uns gerne an und freuen uns, Sie in der Sonderschau Solma zu begrüssen. Auf den folgenden Seiten erhalten Sie detaillierte Informationen zu den Tagesprogrammen mit allen Aktivitäten.

Biobauern

Die Biobauern präsentieren sich dieses Jahr an der Solma – der kleinen OLMA.

In der Arena erleben Sie am ersten Sonntag, am Mittwoch und am zweiten Freitag extra Biokost:

Sonntag, 21. September: **Herbstzeit ist Erntezeit** – die Biobauern zeigen, was und wie geerntet und verarbeitet wird. Es wird gemostet, die Kohlköpfe rollen, werden zu Sauerkraut gehobelt und ein Rüebli-Ernter bringt die Rüebli an den Tag. Dazu kann das Gewicht von unserem Prachtskürbis geschätzt werden.

Mittwoch, 25. September: **Biobauern Milchtag** mit Live-Musik von Balz Streiff, der Kuh-, Alp- und andere Hörner zum Klingen bringt. **Haben Sie schon einmal eine Kuh gemolken?** Wir zeigen, wie es geht, und danach können Sie es an der hölzernen Kuh selbst ausprobieren. Wie viel frisst sie pro Tag? Vergleichen Sie bei einer Degustation kuhwarme Milch mit Past- oder UHT-Milch.

Freitag, 27. September: An verschiedenen **Marktständen** bieten Biobauern aus der Region ihre Produkte an: Brot, Käse, Honig, Gemüse, Wein und vieles mehr. Greifen Sie zu, degustieren Sie und lassen Sie sich mehr über die Biobetriebe erzählen.

Im **Biospot** vor dem Säulirennen wetten jeweils «Bio» und «Klara», dass der «Biorönner» gewinnt. Ein erfrischendes Theater rund um die Landwirtschaft. Laienschauspielerinnen und -schauspieler unterhalten mit dem Biospot das Solma-Publikum. Lassen Sie sich überraschen!

Im Biozelt erwartet Sie der **Streichelzoo** mit Kälbli, Geissli und Säuli. Die Fell- und Borstentiere können mit allen Sinnen erlebt werden. In der Biobeiz gibt es dieses Jahr eine Solma-Bratwurst mit St. Galler Büürli – frisch aus dem Backofen. Weitere Leckereien wie gewohnt in Bioqualität.

Wo Bio draufsteht – ist Bio drin? Haben Sie sich schon gefragt, wie denn das kontrolliert wird? Im Biozelt können Sie quasi live bei einer **Biokontrolle** dabei sein.

Am **WWF-Stand** geht's um die Wurst und andere Fleischereien. Es dreht sich auch das Glücksrad wieder … und am Wettbewerb sind täglich Einkaufsgutscheine für Bioprodukte zu gewinnen.

Das grosse Säulirennen

Wir haben das legendäre OLMA-Säulirennen für Sie an die Solma geholt. – Täglich jeweils um 16.00 und 18.30 Uhr.

Zweimal täglich rennen unsere Elite-Rennschweine um die Wette. Verpassen Sie dieses Gaudi auf keinen Fall.

Das Säulirennen in der Arena zeigt eine lustige Seite der Schweine. Der Wunsch nach gutem Futter spornt die kleinen Spitzohren zu Spitzenleistungen an. Wetten Sie auf das schnellste Ferkel.

Das sind die Wettregeln:

- Täglich jeweils 4 Läufe mit je 6 Säuli am Start.
- Wetteinsatz immer in 5er-Schritten (CHF 5.–/10.–), unlimitierter Einsatz.
- Es wird nur auf den Sieger gesetzt.
- Wetten bis 5 Minuten vor Rennbeginn möglich.
- Auszahlung: 70 % aller Einnahmen eines Laufs werden durch die Wettsieger geteilt und ausbezahlt.
- **Allfällige Gewinne müssen spätestens 1 Stunde nach Rennende eingelöst werden.**

Wählen Sie Ihren Favoriten und geben Sie Ihren Tipp ab.

So geht's

Das sind die Stars am Säulirennen:

1	**Raiffi**	für Raiffeisen
2	**Ligamys**	für Mathys
3	**HeSöili**	für HESO
4	**Nightstyle-Dancer**	für Nightstyle
5	**Sau-Dan**	für Saudan
6	Wird von den Hörern von Radio 32 getauft	für Radio 32
7	**Speedy vom Wallierhof**	für Wallierhof
8	**Solmali**	für Kanton Solothurn
9	**Biorönner**	für Solothurner Biobauern
10	**Multi-Talent**	für Bauernverband
11	**Oeili**	für Bürgergemeinde Solothurn
12	**SpAEKli**	für AEK

Kennen Sie schon die Säulirenn-App der OLMA?

Testen Sie Ihre Fähigkeiten als Rennschwein, holen Sie sich die OLMA-Piggy-Race-App kostenlos auf Ihr Smartphone.

Solothurnischer Bauernverband

SOBV
Solothurnischer Bauernverband

Landwirtschaft ist vielfältig. Im Film «So bure mir – so läbe mir» lernen Sie sieben Bäuerinnen und Bauern aus dem Kanton Solothurn kennen. Sie sehen sie bei der Arbeit auf ihrem Hof und bekommen Einblick in ihre Gedanken.

Die Ausstellung im Zelt gibt einen Einblick in die vielfältigen Leistungen der Landwirtschaft für unsere Gesellschaft: Multifunktionale Landwirtschaft wird hier konkret.

Die Tiervorführungen in der Arena geben einen Einblick in die vielfältige Tierhaltung im Kanton Solothurn. Den gezeigten Tieren ist eines gemeinsam: Aus Gras, das für den Menschen als Nahrungsmittel nicht nutzbar ist, produzieren die Wiederkäuer wertvolle Lebensmittel wie Milch, Käse und Fleisch.

Erleben Sie in der Arena:

Alpaka und Lama – Tiere aus anderen Kontinenten.
Lama-Trekking als ein agrotouristisches Angebot der besonderen Art. Alpaka, ein Woll-Lieferant mit besonderen Qualitäten.
Kuhrassen – ein Spiegel langjähriger Züchterarbeit.
Holstein-, Jersey- und Simmentalerkühe mit Hörnern.
Drei unterschiedliche Rassen, gezüchtet für spezifische Ziele. Holsteinkühe gelten als Milchköniginnen. Simmentaler mit Hörnern ist die traditionelle Schweizer Kuh als Zweinutzungsrasse. Jersey, das Hausrind der Kanalinseln, ist eine kleine Kuh, die wenig Platz braucht. Diese Rasse wird wegen den hohen Milchgehalten und ihrer guten Melkbarkeit immer häufiger eingesetzt.
Schottische Hochlandrinder – dem UR-Rind nahe verwandt.
Sie tragen majestätische Hörner, sind sehr bescheiden und eignen sich zum Beweiden von kargem Grasland.
Pferde – eine grosse Rassenvielfalt.
Freiberger, Haflinger und Irländer. Der Freiberger stammt aus Franches-Montagnes (Jura, 15. Jh.). Früher wurde der Freiberger als Arbeitspferd eingesetzt. Mittlerweile wird er vor allem als Fahr- und Reitpferd genutzt. Der Haflinger hat seinen Ursprung im Südtirol. Diese Pferderasse diente den Menschen als Arbeits-und Tragtier. Heute ist der Haflinger ein exzellentes Reit- und Kutschpferd mit ruhigem Charakter.
Der Irländer ist ein Sportpferd mit Veranlagung zum Springen und stammt aus Irland.
Ziegen, Geissen – ausserdem Produktedegustation
Walliser Schwarzhalsziegen, Bündner Strahlenziegen und Saanenziegen: eigenwillige Tiere, die alles fressen, was sie nicht sollten, und das beste Gras stehen lassen. Probieren Sie würzigen Ziegenkäse oder Ziegenwurst – eine Gaumenfreude für Geniesser.

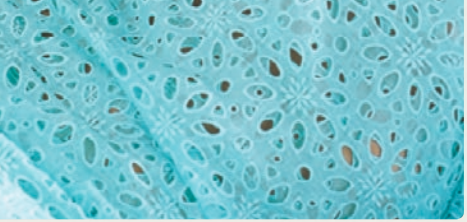

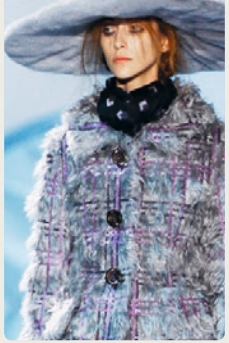

Textilland Ostschweiz präsentiert:

Textile Lesung

Die Ostschweiz ist international bekannt für ihre textile Tradition und ihr spezielles Know-how in dieser Branche. Sie ist ein eigentliches «Textilland», geprägt von der Geschichte und ständig erneuert durch die zahlreichen erfolgreichen Unternehmen.

«Textilland Ostschweiz» ist ein breit abgestützter Verein, getragen von den führenden Textilunternehmen der Ostschweiz, den Tourismus-Destinationen der Kantone Thurgau, St.Gallen und beider Appenzell sowie führenden Hotels der Region. 2010 gegründet, entwickelt er laufend neue Angebote.

Das jüngste Kind in der Angebotspalette ist die projektierte Veranstaltung «textile Geschichten ». Die Schauspielerin Diana Dengler stellt in Zusammenarbeit mit «Textilland Ostschweiz» eine Lesung über die textile Geschichte der Ostschweiz mit aktuellen Bezügen zusammen.

Programm: Samstag, 28. September 2013, 14 und 17 Uhr
Talk mit Romeo Meyer und Iwan Köppel, Geschäftsführer Textilland, anschliessend Auszug aus dem Programm **«textile Geschichten»** mit Diana Dengler.

Lust auf St.Galler Erlebnisse?

Besuchen Sie das abwechslungsreiche Programm auf der Bühne, in der Arena oder kommen Sie an unseren Stand.

Versuchen Sie Ihr Glück bei unserem Wettbewerb und gewinnen Sie spannende Preise.
www.ostschweiz.ch / gewinnlos

Wir freuen uns auf Ihren Besuch.

St.Gallen Bodensee
entdecken erleben wissen
www.st.gallen-bodensee.ch

HEIDILAND

Toggenburg
KLINGT GUT

Samstag, 21.9.2013
15.00 bis 19.00 Uhr

Brass Quintett Stilbruch

Das originelle Brass Quintett ist eine Gruppe aus der Musikgesellschaft Messen. Vielleicht fragen Sie sich – wieso Stilbruch? Die Gruppe hat Tage damit verbracht, einen anständigen, vernünftigen, halbwegs normalen (doch nicht zu normalen) Namen zu (er-)finden. Da sämtliche Stile gespielt werden, von Klassik über Polka bis hin zu berührenden Lovesongs für Hochzeiten entstand das Wort Stilbruch.

Samstag, 21.9.2013
17.00 bis 17.45 Uhr

La Cécilienne, Le Landeron

Die Musikgesellschaft La Cécilienne wurde 1868 in Le Landeron gegründet. In Le Landeron, seit elf Jahren Partnergemeinde der Stadt Solothurn, spielt La Cécilienne eine wichtige Rolle im Dorfleben, etwa bei Unterhaltungsanlässen oder beim Unterrichten von jungen Musizierenden. La Cécilienne spielt im In- und Ausland, so zum Beispiel in Frankreich, Spanien, Deutschland und 2002 in Hongkong.

Samstag, 21.9.2013, 14.00 Uhr
Sonntag, 22.9.2013, ab 13.00 Uhr

Alphorngruppe Jööri

Die seit 2010 bestehende Alphorngruppe Jööri verzaubert mit ihren Naturklängen immer wieder die Zuhörer.
Der Name geht auf die historisch bedeutende Kapelle St. Georg in Berschis zurück. Die Alphorngruppe probt in unterschiedlicher Zusammensetzung und spielt immer wieder auch auf öffentlichen Plätzen.

Sonntag, 22.9.2013
13.00 bis 17.00 Uhr

Ohalätz

Ohalätz sind vier erfahrene Musiker aus der Region Solothurn und dem Berner Oberland, die mit viel Herzblut das gemeinsame Musizieren pflegen.
Markenzeichen dabei sind die oft wechselnde instrumentale Besetzung, die stilistische Vielseitigkeit sowie eine grosse Portion Spielfreude.

Montag, 23.9.2013
15.00 bis 19.00 Uhr

Echo vom Weissenstein

Die Kapelle Echo vom Weissenstein besteht seit 2007. Die Mitglieder leben im grossen Umfeld des Weissensteins. Die grossartige Aussicht vom Solothurner Hausberg auf die ganze Schweiz symbolisiert die Breite des Repertoires der Kapelle, das von Berner- über Innerschweizer- und Appenzeller- bis zur Bündnermusik reicht.

Dienstag, 24.9.2013
15.00 bis 19.00 Uhr

Alphorngruppe Laupersdorf

Die Alphorngruppe tritt unter der Leitung von Peter Baumann auf. Die Gruppe spielt in verschiedenen Formationen, vom Trio bis zur Totalbesetzung mit zwei Frauen und sieben Männern.
Egal ob die Gruppe in der Solothurner Tracht, im Landhausstil oder mit viel Swissness gekleidet auftritt – die Alphörner der Formation sorgen für behagliches Heimatgefühl.

Mittwoch, 25.9.2013
15.00 bis 19.00 Uhr

Ländlertrio Aarewind

Das ist Ländlermusik mit Pfiff und frischem Aarewind. Das erfolgreiche Trio spielt vorwiegend den Bündner-Stil und interpretiert Kompositionen von Arno Jehli, Peter Zinsli, Domenic Janett, Carlo Simonelli, Peder Rizzi, Josias Jenny und viele mehr.
Aufgelockert mit einem Kasi-Geiser-Titel oder einer swingenden oder jazzigen Nummer.

Mittwoch, 25.9.2013
15.00 bis 19.00 Uhr

Balthasar Streiff

Der Basler Balz Streiff bringt vom Kuhhorn übers Alphorn bis zur Barocktrompete alles zum Klingen. Die musikalische Begleitung des Biomilchtags – eine originelle Klangwelt an der Solma.

Mittwoch, 25.9.2013
17.45 bis 18.15 Uhr | 19.00 Uhr

SOL Brass Kids und BBS Brassband Solothurn

Von Tuten und Blasen wohl eine Ahnung. Die Musik liegt der BBS am Herzen. Begeisterung, die die beiden Bands auch an ihr Publikum weitergeben. Unter der Leitung von Martin Bütikofer messen sie sich regelmässig an nationalen Wettbewerben.

Donnerstag, 26.9.2013
14.00 bis 18.00 Uhr

Brandhölzler Striichmusig

Die Toggenburger Brandhölzler Striichmusig musiziert in der Besetzung einer Original-Streichmusik, die sich aus 1. Geige (Barbara Kamm), 2. Geige (Barbara Betschart), Hackbrett (Thomas Looser), Cello (Niklaus Frei) und Bass (Kathrin Zürcher) zusammensetzt. Obwohl sich die Musizierenden noch mit anderen Musikstilen beschäftigen, kehren sie mit der Brandhölzler Striichmusig jeweils wieder zu ihren Wurzeln zurück.

Donnerstag, 26.9.2013
19.00 Uhr

Stadtmusik Solothurn

Die Stadtmusik wurde 1845 gegründet. Heute zählt der Verein rund 30 Musizierende und steht unter der Leitung von Dimitri Vasylyev.
Während des Jahres tritt der Verein an verschiedenen Anlässen auf. Daneben wird aber auch die Geselligkeit und Kameradschaft unter den Mitgliedern gepflegt.

Freitag, 27.9.2013
15.00 bis 19.00 Uhr

Churfirstenchörli

Das Churfirstenchörli (CC) besteht seit 1985. Ihm gehören zwei Frauen und 16 Mannen an. Die Frauen tragen die schöne Toggenburgertracht oder die kleidsame blaue Werktagstracht, die Mannen die gelbe «Fueterschlotte» oder auch «Zwilchtschoppe» genannt. Das CC ist zu hören auf den eigenen CDs «Schöni Heimat» und «En Gascht of Erde», eine überaus gehörfällige Jodlermesse von Peter Roth.

Freitag, 27.9.2013
15.00 bis 19.00 Uhr

Ländlergiele Hubustei

Die Ländlergiele Hubustei kommen aus der Region Bucheggberg im Kanton Solothurn.
Die fünfköpfige Formation spielt nebst traditionellen Stücken auch fetzige und moderne Volksmusik, unter Einfluss anderer Musikstile wie Schlager, Blues und Rock.

Samstag, 28.9.2013
16.30 bis 17.00 Uhr

Tambourenverein Solothurn

Der Tambourenverein Solothurn ist einer der erfolgreichsten Trommelvereine der Schweiz. Seit 90 Jahren trommelt der Verein an Wettspielen in der höchsten Kategorie und bietet mit der eigenen Trommelschule ein erfolgreiches Ausbildungsgefäss. Auch eine Fasnacht ohne Tambourenverein ist kaum denkbar: Seit 1948 führen die Tambouren den traditionellen Fasnachtsumzug an.

Sonntag, 29.9.2013
13.00 bis 17.00 Uhr

Power Polka Band

Das sind zehn junge motivierte Musiker aus dem Kanton Solothurn, welche sich im Kantonalen Jugend-Brass-Band-Lager gefunden haben. Im Jahr 2009 wurde diese Blaskapellenformation gegründet. Gerne spielen sie Polkas, Märsche und Walzer.
Das grosse Repertoire umfasst nebst böhmischer und mährischer auch musikalische Literatur aus dem süddeutschen Raum und der Schweiz.

Sonntag, 29.9.2013
13.00 bis 17.00 Uhr

Huusmusig Waser

Die Huusmusig Waser ist eine junge, dynamische Formation. Mit ihrem grossen Repertoire bietet sie für jeden Geschmack das Richtige.
Die drei Musiker garantieren bei jedem Anlass für gute Stimmung und lustige Abende.

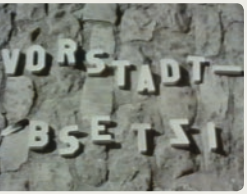

Tägliche Vorführungen im Forum
Zeiten siehe Detailprogramm

Tourismuswerbung längst vergangener Tage

Der Solothurner Filmpionier Ernst Brun hat im Lauf seiner langen Berufskarriere zahlreiche Filme von professioneller Qualität erstellt. Diese zeigen historisch wertvolle Aufnahmen von Landschaften, industriellen Tätigkeiten und kulturellem Schaffen im Kanton Solothurn der ersten Hälfte des letzten Jahrhunderts. Ernst Brun wurde für sein Schaffen 1986 mit dem Kulturpreis des Kantons Solothurn geehrt.

Der Film «Vorstadt-Bsetzi» dokumentiert das längst verschwundene kleingewerbliche und bäuerliche Alltagsleben in der Solothurner Vorstadt.

Der Film «Im schönen Kanton Solothurn» stellt die touristischen Sehenswürdigkeiten und industriellen Errungenschaften vergangener Tage vor.

Freitag, 20.9.2013
17.45 bis 18.15 Uhr

Mittwoch, 25.9.2013
14.00 bis 14.30 Uhr

Casanova

In Zürich verliebte sich Casanova in eine attraktive Solothurnerin. In der Absicht, mit ihr eine Liebesnacht zu verbringen, folgte er ihr nach Solothurn. Kam es zum Kuss und mehr? Hören Sie die pikanten Details über dieses Liebesabenteuer am Ort des Geschehens.

Moderation
Solma-Quiz im Forum

Romeo Meyer

Romeo Meyer ist aufgewachsen in Dornach. Seit dem Abschluss der Theaterhochschule Zürich in Jahr 2002 ist er als Schauspieler tätig.
2003 – 2007 Landestheater Tübingen, 2007 – 2012 Theater St.Gallen. Ab 2009 als Moderator für Live-Events aller Art im Einsatz. Romeo Meyer ist Mitgründer der Late Night Lok – St. Gallens eigener Late-Night-Show. www.kaschkemeyernagel.com

Dienstag, 24.9.2013
18.00 bis 19.00 Uhr

Slamshow SanggGallä – Solodorn

Slamshow mit vier Slammern und zwei Moderatoren

Modus: 60 Minuten

- Eröffnung des Abends durch Moderationsduo Etrit Hasler SG und Fabienne Käppeli SO
- Eröffnungstext durch Etrit Hasler

1. **Slamrunde**
   mit vier Slammern und je einem Text – freie Textwahl
- Applausabstimmung

2. **Slamrunde**
   mit vier Slammern mit Vorgabe «Mundart-Texte»
- Applausabstimmung

Auftretende Künstlerinnen und Künstler

Kilian Ziegler
Trimbach
Mehrfacher Slamsieger, Sieger der Trilogie 08 – 09 Olten sowie Werkjahr-Preisträger des Kuratoriums für Kultur Kanton Solothurn 2009.

Renato Kaiser
Goldach
Mehrfacher Slamsieger sowie Schweizermeister im Poetry Slam 2012. Kaiser ist nebst den Slambühnen auch mit seinem Soloprogramm sowie seinem aktuellen Buch unterwegs.

Lisa Christ
Trimbach
Die junge Solothurnerin ist früh in den Slam eingestiegen, hat einige Slams gewonnen und wurde 2011 U20-Schweizermeisterin in St. Gallen.

Julia Kubik
St. Gallen
Eine junge Slammerin aus der Region St. Gallen.

Moderation: Etrit Hasler
St. Gallen
Slam-Poet der ersten Stunde und seit Jahren Moderator des SlamGallen sowie des Oltner Slams «laut&deutlich».

Moderation: Fabienne Käppeli
Olten
Grafikerin und Schauspielerin der ComArt Zürich, Moderiert seit sieben Jahren den «laut&deutlich»-Slam Olten.

Datum	Zeit	FORUM	Zeit	ARENA
Freitag 20.9.2013	15.30 – 17.30	**Offizielle Eröffnungsfeier HESO** (Geschlossene Gesellschaft)	16.45	**Biospot**
			17.00	**Säulirennen** mit OLMA-Starmoderator Christian Manser
	17.30 – 21.00	**Sonderschau** geöffnet		
	17.45 – 18.30	Theatervorführung: **«Casanova»** → S. 18	18.00 – 18.20	**Chapella Jünavier**
	18.45 – 20.00	Der Solothurner Bauernverband präsentiert: **Filmpremiere: «So bure mir – so läbe mir»** Vielfalt der Solothurner Landwirtschaft	19.15	**Biospot**
			19.30	**Säulirennen** mit OLMA-Starmoderator Christian Manser
	21.00 – 02.00	**Gonzo and Friends** Konzert		
Samstag 21.9.2013	11.00 – 21.00	**Sonderschau** geöffnet Musikalische Unterhaltung im Forum und in der Arena mit dem **Brass Quintett Stilbruch** → S. 14 von 15.00 bis 19.00 Uhr	11.00 – 19.00	**Alpaka- und Lama-Ausstellung** → S. 10 Tiere aus anderen Kontinenten: Lama-Trekking als ein agrotouristisches Angebot der besonderen Art. Alpaka, ein Woll-Lieferant mit speziellen Qualitäten.
	12.00 – 13.00	Filmvorführung: **«So bure mir – so läbe mir»** Vielfalt der Solothurner Landwirtschaft	11.00 – 14.00	**Chapella Jünavier**
	14.00 – 15.00	Filmvorführung: **«Tourismuswerbung längst vergangener Tage»** von Ernst Brun → S. 18	14.00 – 14.45	**Alphorngruppe Jöüri** → S. 14
	15.30 – 16.00	**Solma-Quiz** moderiert von Romeo Meyer → S. 18 Testen Sie Ihr Wissen und gewinnen Sie tolle Preise. Anmeldung direkt im Forum.	15.00 – 15.45	**Brass Quintett Stilbruch** → S. 14
			15.45	**Biospot**
			16.00 – 16.30	**Säulirennen** mit OLMA-Starmoderator Christian Manser
	16.30 – 17.00	Filmvorführung: **«So bure mir – so läbe mir»** Vielfalt der Solothurner Landwirtschaft	16.30 – 17.00	**Brass Quintett Stilbruch** → S. 14
			17.00 – 17.45	**Musikgesellschaft La Cécilienne Le Landeron** Platzkonzert vor dem Sonderschau-Zelt
			17.45 – 18.15	**Brass Quintett Stilbruch** → S. 14
			18.15	**Biospot**
			18.30 – 19.00	**Säulirennen** mit OLMA-Starmoderator Christian Manser
	18.45 – 20.00	**Vernissage Literaturpanorama**		
	21.00 – 02.00	**Gonzo and Friends** Konzert		

Datum	Zeit	FORUM	Zeit	ARENA
Sonntag 22.9.2013	11.00 – 18.00	**Sonderschau** geöffnet Musikalische Unterhaltung im Forum und in der Arena mit **Ohalätz** und **Jööri** → S. 14 von 13.00 bis 17.00 Uhr	11.00 – 19.00	**Erntetag der Biobauern** **Rüebli-Erntemaschine** – mit echten Bio-Rüebli, anschliessend Erkundung der Maschine möglich **Kabishobeln** – Sauerkraut herstellen mit Kabishobel und Gerätschaften **Süssmost** – Mostpressen für Jung und Alt **Kürbisgewicht schätzen**
	13.30 – 14.30	Geschlossene Gesellschaft	13.00 – 13.45	**Musikgruppe Ohalätz** → S. 14
	15.00 – 15.30	**Solma-Quiz** moderiert von Romeo Meyer → S. 18 Testen Sie Ihr Wissen und gewinnen Sie tolle Preise. Anmeldung direkt im Forum.	14.30 – 15.15 15.15 – 15.45	**Alphorngruppe Jööri** → S. 14 **Musikgruppe Ohalätz** → S. 14
	15.30 – 16.00	Filmvorführung: **«Tourismuswerbung längst vergangener Tage»** von Ernst Brun → S. 18	15.45 16.00 – 16.30	**Biospot** **Säulirennen** mit OLMA-Starmoderator Christian Manser
	16.30 – 17.00	Filmvorführung: **«So bure mir – so läbe mir»**	16.30 – 17.00	**Musikgruppe Ohalätz** → S. 14
	17.00 – 18.00	**Kurzreferat** Bio Inspecta zum Thema **«Kontrolle im Biolandbau»**	17.30 17.45 – 18.00	**Biospot** **Säulirennen** mit OLMA-Starmoderator Christian Manser
Montag 23.9.2013	14.00 – 17.30	**Sonderschau** geöffnet Musikalische Unterhaltung im Forum und in der Arena mit der **Kapelle Echo vom Weissenstein** → S. 15 von 15.00 bis 19.00 Uhr	14.00 – 19.00	**Kuhrassen – ein Spiegel langjähriger Züchterarbeit** Tierausstellung Holstein-, Jersey- und Simmentalerkühe mit Hörnern. Drei unterschiedliche Rassen, gezüchtet für spezifische Ziele. → S. 10
	14.00 – 15.00	Filmvorführung: **«So bure mir – so läbe mir»**		
	15.00 – 15.30	**Solma-Quiz** moderiert von Romeo Meyer → S. 18 Testen Sie Ihr Wissen und gewinnen Sie tolle Preise. Anmeldung direkt im Forum.	15.00 – 15.45	**Kapelle Echo vom Weissenstein** → S. 15
	15.30 – 16.00	Filmvorführung: **«Tourismuswerbung längst vergangener Tage»** von Ernst Brun → S. 18	15.45 16.00 – 16.30	**Biospot** **Säulirennen** Moderation Marco Kühne, Radio 32
			17.00 – 18.15	**Kapelle Echo vom Weissenstein** → S. 15
			18.15	**Biospot**
			18.30 – 19.00	**Säulirennen** Moderation Marco Kühne, Radio 32
	20.30 – 24.00	**Abba jetzt 2** (ausverkauft)		

Datum	Zeit	FORUM	Zeit	ARENA
Dienstag 24.9.2013	14.00 – 21.00	**Sonderschau** geöffnet Musikalische Unterhaltung im Forum und in der Arena mit **Alphorngruppe Laupersdorf** → S. 15 von 15.00 bis 19.00 Uhr	14.00 – 19.00	**Pferde – eine grosse Rassenvielfalt** Freiberger, Haflinger und Irländer → S. 11
	14.00 – 14.30	Filmvorführung: **«Tourismuswerbung längst vergangener Tage»** von Ernst Brun → S. 18		
	15.15 – 15.45	Filmvorführung: **«So bure mir – so läbe mir»**	15.15 – 15.45	**Alphorngruppe Laupersdorf** → S. 15
			15.45	**Biospot**
			16.00 – 16.30	**Säulirennen** Moderation Marco Kühne, Radio 32
	16.30 – 17.00	**Solma-Quiz** moderiert von Romeo Meyer → S. 18 Testen Sie Ihr Wissen und gewinnen Sie tolle Preise. Anmeldung direkt im Forum.	16.30 – 17.00	**Alphorngruppe Laupersdorf** → S. 15
			17.45 – 18.00	**Alphorngruppe Laupersdorf** → S. 15
	18.00 – 19.00	**Poetry Slam Wettbewerb** **Slamshow «SanggGallä – Solodorn»** → S. 19	18.15	**Biospot**
			18.30 – 19.00	**Säulirennen** Moderation Marco Kühne, Radio 32
	21.00 – 00.30	**Serata Italiana** mit Liveband		
Mittwoch 25.9.2013	14.00 – 21.00	**Sonderschau** geöffnet Musikalische Unterhaltung im Forum und in der Arena mit dem **Ländlertrio Aarewind** → S. 15 sowie **Balthasar Streiff** → S. 15 von 15.00 bis 19.00 Uhr.	14.00 – 19.00	**Biobauern-Milchtag mit Klängen und Musik von Balthasar Streiff** → S. 15 Vorstellen der Biokuh von Kopf bis Schwanz, maschinelles Melken der echten Kuh, hölzerne Kuh zum Melken für jedermann. Wie viel Gras/Heu frisst eine Kuh pro Tag? Degustation von kuhwarmer Milch, Pastmilch, UHT-Milch.
	14.00 – 14.30	Theatervorführung: **«Casanova»** → S. 18		
	15.00 – 15.30	**Solma-Quiz** moderiert von Romeo Meyer → S. 18 Testen Sie Ihr Wissen und gewinnen Sie tolle Preise. Anmeldung direkt im Forum.	15.00 – 15.45	**Ländlertrio Aarewind** → S. 15
	15.45 – 16.30	**Kurzreferat Fibl** – Forschungsinstitut für biologischen Landbau **«feed no food»** Kraftfutterreduktion bei Biomilchkühen	16.00 – 16.30	**Säulirennen** Moderation Marco Kühne, Radio 32
	17.00 – 19.30	**Neue Energie, Solothurn**, HESO-Arena	16.30 – 17.15	**Ländlertrio Aarewind** → S. 15
			17.45 – 18.15	**Konzert SOL Brass Kids** → S. 16
			18.30 – 19.00	**Säulirennen** Moderation Marco Kühne, Radio 32
			19.00	**Konzert BBS Brassband Solothurn** → S. 16
	21.00 – 00.30	**Gente di Aare** Disconight		

Datum	Zeit	FORUM	Zeit	ARENA
Donnerstag 26.9.2013	14.00 – 21.00	**Sonderschau** geöffnet Musikalische Unterhaltung im Forum und in der Arena mit **Brandhölzler Striichmusig** aus dem Toggenburg → S. 16 von 14.00 bis 18.00 Uhr	14.00 – 19.00	**Schottische Hochlandrinder** Tierausstellung Dem UR-Rind nahe verwandt. Sie tragen majestätische Hörner, sind sehr bescheiden und eignen sich zum Beweiden von kargem Grasland. → S. 11
	14.00 – 14.45	Filmvorführung: **«So bure mir – so läbe mir»**		
	15.00 – 16.00	WWF Inputreferat **«Biodiversität und Landwirtschaft – eine Liebesgeschichte?»**	15.00 – 15.45	**Brandhölzler Striichmusig** aus dem Toggenburg → S. 16
			15.45	**Biospot**
			16.00 – 16.30	**Säulirennen** Moderation Marco Kühne, Radio 32
	16.30 – 17.00	**Solma-Quiz** Testen Sie Ihr Wissen, gewinnen Sie tolle Preise. Anmeldung direkt im Forum.	17.00 – 17.30	**Brandhölzler Striichmusig** aus dem Toggenburg → S. 16
	16.30 – 18.00	**Brandhölzler** eröffnen den Anlass (Geschlossene Gesellschaft)	18.15	**Biospot**
			18.30 – 19.00	**Säulirennen** Moderation Marco Kühne, Radio 32
	18.30 – 19.30	Referat Wallierhof **«Lernort Bauernhof – Lernen fürs Leben und für einen guten Start in die Berufslehre»**	19.00	**Konzert Stadtmusik Solothurn** → S. 16
	21.00 – 02.00	**Knutschfleck** – Neue Deutsche Welle		
Freitag 27.9.2013	14.00 – 21.00	**Sonderschau** geöffnet Musikalische Unterhaltung im Forum und in der Arena mit **Hubustei** → S. 17 sowie **Churfirstenchörli** aus dem Toggenburg → S. 16 von 14.00 bis 18.00 Uhr	14.00 – 19.00	**Markt Biobauern** Biomarkttag: In der Arena Marktstände mit den verschiedensten Bioprodukten, die von Produzenten zum Verkauf angeboten werden
	14.00 – 14.30	Filmvorführung: **«Tourismuswerbung längst vergangener Tage»** von Ernst Brun → S. 18	14.00 – 14.30	**Churfirstenchörli** aus dem Toggenburg → S. 16
	14.30 – 15.00	Filmvorführung: **«So bure mir – so läbe mir»**		
	15.00 – 15.30	**Solma-Quiz** Testen Sie Ihr Wissen, gewinnen Sie tolle Preise. Anmeldung direkt im Forum.	15.00 – 15.45	**Hubustei** → S. 17
	15.30 – 16.00	Filmvorführung: **«Tourismuswerbung längst vergangener Tage»** von Ernst Brun → S. 18	16.00 – 16.30	**Säulirennen** Moderation Marco Kühne, Radio 32
			16.30 – 17.15	**Hubustei** → S. 17
	16.30 – 17.30	Kurzreferat Bio Suisse: **«Bioprodukte am Markt»**	17.30 – 18.00	**Churfirstenchörli** aus dem Toggenburg → S. 16
	17.30 – 20.00	**JCI-Anlass** (geschlossene Gesellschaft)		
			18.30 – 19.00	**Säulirennen** Moderation Marco Kühne, Radio 32
	21.00 – 02.00	**Lö Fönk** Funkynight		

Datum	Zeit	FORUM	Zeit	ARENA
Samstag 28.9.2013	11.00 – 21.00	**Sonderschau** geöffnet	11.00 – 19.00	**HESO-Jungschwingertag**
	11.00 – 14.00	Filmvorführung: **«So bure mir – so läbe mir»**		
		Filmvorführung: **«Tourismuswerbung längst vergangener Tage»** von Ernst Brun → S. 18		
	14.00 – 14.45	**Textilland Ostschweiz** → S. 12 In Bildern, im Film, Talk		
	15.45 – 16.00	Filmvorführung: **«Tourismuswerbung längst vergangener Tage»** von Ernst Brun → S. 18	15.45	**Biospot**
			16.00 – 16.30	**Säulirennen** Moderation Marco Kühne, Radio 32
	16.30 – 17.00	**Solma-Quiz** moderiert von Romeo Meyer → S. 18 Testen Sie Ihr Wissen und gewinnen Sie tolle Preise. Anmeldung direkt im Forum.	16.30	Platzkonzert **Tambourenverein Solothurn** → S. 17
	17.00 – 17.45	**Textilland Ostschweiz** → S. 12		
			18.15	**Biospot**
			18.30 – 19.00	**Säulirennen** Moderation Marco Kühne, Radio 32
	21.00 – 02.00	**DJ-Night** Tanja La Croix, NDWAVE, Dancing Acts		
Sonntag 29.9.2013	11.00 – 18.00	**Sonderschau** geöffnet Musikalische Unterhaltung im Forum und in der Arena mit **Power Polka Band** → S. 17 sowie **Huusmusig Waser** aus dem Toggenburg → S. 17 von 14.00 bis 18.00 Uhr.	14.00 – 17.00	**Ziegen und Geissen** Tierausstellung und Degustation Walliser Schwarzhalsziegen, Bündner Strahlenziegen und Saanenziegen – eigenwillige Tiere, die alles fressen, was sie nicht sollten, und das beste Gras stehen lassen. Kosten Sie würzigen Ziegenkäse oder -wurst. → S. 10
	12.00 – 12.30	Filmvorführung: **«Tourismuswerbung längst vergangener Tage»** von Ernst Brun → S. 18		
	13.00 – 13.30	Filmvorführung: **«So bure mir – so läbe mir»**	13.00 – 13.45	**Power Polka Band** → S. 17
			14.00 – 14.45	**Huusmusig Waser** aus dem Toggenburg → S. 17
	15.00 – 15.30	**Solma-Quiz** Testen Sie Ihr Wissen, gewinnen Sie tolle Preise. Anmeldung direkt im Forum.	15.00 – 15.45	**Power Polka Band** → S. 17
	15.30 – 16.00	**Dhyrberg-Show** Die erste Lachsräucherei in der Schweiz stellt sich vor.	15.45	**Biospot**
			16.00 – 16.30	**Säulirennen** Moderation Marco Kühne, Radio 32
			16.30 – 17.00	**Huusmusig Waser** aus dem Toggenburg → S. 17
			17.30 – 18.00	**Säulirennen** Moderation Marco Kühne, Radio 32

SPONSORING by Harri Kunz
EVENTMANAGEMENT

Event-Technik
Powerhouse AG

präsentieren:

night style

nightstyle.ch

HE
SO

Ein Prokekt von:

SPONSORING by Harri Kunz
EVENTMANAGEMENT

Event-Technik
Powerhouse AG

PROGRAMM

FREITAG, 20.09. * 21.00 UHR — FR. 15.–
GONZO'N'FRIENDS * PARTY POWER

SAMSTAG, 21.09. * 21.00 UHR — FR. 15.–
GONZO'N'FRIENDS * PARTY POWER

MONTAG, 23.09. * 21.15 UHR
«ABBA JETZT 2» * MUSIK-COMEDY
AUSVERKAUFT

DIENSTAG, 24.09. * 21.00 UHR — FR. 30.–
SERATA ITALIANA * KRISSGROVEBAND aus Como

MITTWOCH, 25.09. * 21.00 UHR — FR. 10.–
GENTE DI AARE * ITALO, HITS, DANCE

DONNERSTAG, 26.09. * 21.00 UHR — FR. 15.–
KNUTSCHFLECK * NEUE DEUTSCHE WELLE

FREITAG, 27.09. * 21.00 UHR — FR. 15.–
LÖFÖNK * FUNKY NIGHT

SAMSTAG, 28.09. * 21.00 UHR * **DJ NIGHT**
ANIMATIONSTÄNZER/-IN
TANJA LA CROIX
LUCAS / N.D.WAVE / DJ JAESS MORANE — FR. 15.–

INFOS
nightstyle – Der Partyclub an der HESO Solothurn
Partypeople ab 25 Jahren, prickelnde Stimmung, cooles Ambiente, Top-Bands und die perfekte Bar!
Das ist der erfolgreiche Mix des nightstyles im Sonderschauzelt an der HESO!

EINTRITT
Zutritt ab 25 Jahren (ausser bei Konzerten mit Sitzplätzen, hier ab 16 Jahren)

NIGHTSTYLE-GUESTCARD
6 Eintritte ohne Abba Jetzt & Serata Italiana Fr. 60.–: Die Guestcard berechtigt jederzeit zum freien Eintritt ohne Wartezeit!
Es lohnt sich! Zusätzlich pro Guestcard freier Eintritt zur ViP-Lounge!
(Beschränkte Anzahl)

SERATA ITALIANA Dienstag, 24.9.2013 | 21.00 Uhr
– Konzert mit Partyband KrissGroveBand aus Como, Italopop und Hits.
– Aarbar Pizzacorner
– Centro Italiano Gerlafingen Pastacorner
– Degustation Spumante Ferrari
– Averna und Campari Promotion
– und weitere viele Ueberraschungen
Eintritt Fr. 30.–

VORVERKAUF
Im Chuchilade Solothurn
bis Freitag, 20.9. nur für Serata Italiana und Guestcards:
Es werden keine Einzel-Eintritte für Konzerte mit Stehplätzen im Vorverkauf abgegeben.

Im Nightstyle an der Heso
ab Freitag 20.9. bis Samstag 28.9. jeweils ab 20.00 UhrTickets für Serata Italiana und Guestcards.
Einzeleintritte: Diese können für den Konzerttag ab 20.00 Uhr bezogen werden.
Kein Vorverkauf!

OLMA 2013
10. – 20. Oktober 2013

in
St. Gallen

Herzlich willkommen an der OLMA 2013

Die OLMA ist einmalig, ihre Atmosphäre einzigartig. Sie zieht die Stadt St.Gallen vom 10. bis 20. Oktober 2013 wieder in ihren Bann.

Käsespezialitäten degustieren, entspannt Angebote vergleichen, Tiere im Stall bestaunen, Lämmer «schöppeln» für die kleinen Messebesucher, beim Säulirennen mitwetten, der Präsentation von Gemüsehobeln zusehen, Kaffeemaschinen testen, sich im Forum und in Sonderschauen über aktuelle Themen informieren, Jodel- und Hackbrettklänge geniessen, herzhaft in die OLMA-Bratwurst beissen, mit Freunden in den Degustationshallen den Messebesuch gemütlich ausklingen lassen – das und noch weitaus mehr bietet die 71. Schweizer Messe für Landwirtschaft und Ernährung. Rund 650 Aussteller empfangen Sie mit einem reichhaltigen Angebot an Neuheiten, Produkten und Dienstleistungen.

«mir gäh dr sänf drzue» lautet das Motto des diesjährigen Gastkantons Solothurn. Freuen Sie sich auf einen spannenden Auftritt der Solothurner mit Sonderschau, Tierausstellung und dem traditionellen Umzug durch die St.Galler Innenstadt.

Geniessen Sie den Tag an der beliebtesten Publikumsmesse der Schweiz. Die OLMA freut sich auf Ihren Besuch.

Öffnungszeiten
Die Messe ist täglich von 9.00 bis 18.00 Uhr geöffnet, die Degustationshallen 4 und 5 von 10.00 bis 19.00 Uhr.

Eintrittspreise (alle Preise inkl. MwSt.)
Tageskarte Erwachsene CHF 16.–
Tageskarte Jugendliche 6 bis 15 Jahre, Studenten, Lehrlinge, IV-Bezüger CHF 10.00
Familientageskarte für 1 bis 2 Erwachsene und max. 4 Jugendliche von 6 bis 15 Jahren CHF 44.–
Abendkarte ab 17.00 Uhr (einmaliger Eintritt) CHF 9.50

www.olma.ch

Der Kanton Solothurn als Ehrengast

Vom 10. bis 20. Oktober 2013
präsentiert sich der Kanton Solothurn an der OLMA.

OLMA-Eröffnung

10. Oktober 2013
Teilnahme an der Eröffnungsfeier mit musikalischen Einlagen von The Ladybirds, Liedermacher Ruedi Stuber und dem Jugend Brass Ensemble SOBV. Bildimpressionen von Markus Daeppen, Solothurn. Die Festrede hält Esther Gassler, Frau Landammann Kanton Solothurn.

Verpassen Sie keinen Solothurner-Event an der OLMA 2013

Der praktische, mobile Messeguide der OLMA für Ihr Smartphone hält Sie auf dem Laufenden. Viel Spass beim Entdecken der OLMA.

QR-Code scannen oder via Link über den Browser Ihres Smartphones: m.olma.ch

Umzug und Arena

Festumzug durch die St. Galler Innenstadt

12. Oktober, von 10.00 bis 12.00 Uhr
Fast 50 Musikgesellschaften, Vereine, Trachtengruppen, Fasnachtszünfte, Kulturinstitutionen und Sportgruppen aus dem ganzen Kanton zeigen mit mehr als 2000 Teilnehmenden und über 100 Tieren im farbenfrohen Umzug die Vielseitigkeit des Kantons Solothurn: die drei Städte Grenchen, Solothurn und Olten ebenso wie die Regionen mit ihrer Geschichte, der Landwirtschaft, dem Industrieerbe, der Musik und spannender Kultur.

Im Anschluss auf dem OLMA-Gelände:

Festakt in der Arena

12. Oktober, von 14.00 bis 15.00 Uhr
Buntes Unterhaltungsprogramm mit Musik, sportlichen und kulturellen Darbietungen aus dem Kanton Solothurn

Moderation

Sandra Boner und **Dani Fohrler**, beide SRF

Das erleben Sie täglich an der OLMA

Tierausstellung Kanton Solothurn

An der grossen Tierausstellung der OLMA präsentiert der Kanton Solothurn folgende Tiere:

Milchkühe: 22 rote Fleckviehkühe, 6 schwarze Holsteinkühe, 8 Braunviehkühe

Fleischrinder: 6 Mutterkühe (2 bis 3 Rassen) mit Kalb bei Fuss, Robust-Rassen / Exoten: 1 Galloway und 2 Zwergzebukühe mit Kalb bei Fuss

Pferde: Warmblut- und Freibergerstute mit Fohlen, 4 Freibergerpferde

Schafe: 20 Auen verschiedener Rassen

Ziegen: 20 Ziegen verschiedener Rassen

Die Solothurner Tiere können in der grossen OLMA-Tierausstellungshalle besichtigt werden. An sieben Tagen werden die Solothurner Tiere jeweils während 50 Minuten in der OLMA-Arena vorgestellt.

Sonderschau Kanton Solothurn mit «Leuchttürmen» von überregionalem und internationalem Ruf

Der Kanton Solothurn stellt sich während der OLMA an der Sonderschau in der Halle 9.1.2 äusserst facettenreich dar. Kultur, Tourismus, Landwirtschaft, Industrie und Gewerbe bilden die Schwerpunkte.
Grossformatige Panoramabilder bilden die Grundlage des Ausstellungskonzepts und bebildern die einzelnen Ausstellungselemente.

Solothurner Spezialitäten
Das OLMA-Restaurant «Rosso» serviert während der ganzen OLMA Spezialitäten aus dem Kanton Solothurn.

Besuchen Sie den Kanton Solothurn an der OLMA

Nutzen Sie unsere interessanten Angebote:

Package 1: Mit dem historischen Sonderzug an den Ehrengasttag des Kantons Solothurn an die OLMA:

Fahrt und Rückfahrt an den Ehrengasttag des Kantons Solothurn nach St. Gallen. Historischer Publikumszug, bestehend aus der Gotthardlokomotive aus dem Jahr 1955 «Kanton Genf» und Waggons von 1930.

Programm:	**Samstag, 12. Oktober 2013**
~ 7.00 Uhr*	Abfahrt ab Grenchen Süd, Halt in Solothurn, Oensingen, Olten und Aarau
~ 9.00 Uhr*	Ankunft in St. Gallen
10.00 Uhr bis 12.00 Uhr	Besuch des Umzugs des Kantons Solothurn durch die Innenstadt St. Gallen
14.00 Uhr bis 15.00 Uhr	Besuch Arenaprogramm des Kantons Solothurn auf dem OLMA-Gelände
	Individueller Besuch der OLMA mit der grossen Sonderschau des Kantons Solothurn
~ 17.00 Uhr*	Rückfahrt ab HB St. Gallen

*genaue Zeiten werden noch mitgeteilt

Package 1: Fahrt mit Sonderzug am 12.10.2013 + Eintritt OLMA + Erinnerungsabzeichen + T-Shirt (S bis XXL)

Verfügbare Sitzplätze	Klasse	Preis
24	1. Klasse	CHF 75.–
84	2. Klasse	CHF 60.–
119	3. Klasse	CHF 45.–

Achtung:
GA, Halbtax, FVP, Tageskarten, Gemeinde-Tageskarten sind nicht gültig, da dies ein Sonderzug ist. Kinder bis 6 Jahren gratis ohne Sitzplatz. Jugendliche und Erwachsene: alle Sitzplätze nummeriert.

Sie wollen die OLMA auf eigene Faust besuchen? Dann profitieren Sie von unseren Packages:

Package 2: Eintritt OLMA + Erinnerungsabzeichen + T-Shirt (S bis XXL), CHF 25.–

Package 3: Eintritt OLMA + Erinnerungsabzeichen, CHF 10.–

Alle Eintritte und Billette sind während der HESO am Informationsstand in der Sonderausstellung Solma «solange Vorrat» erhältlich.

solma
Die kleine Olma

Der Kanton Solothurn ist
Gast an der Olma 2013

Nicht verpassen: die Highlights der Solma

- **Bunte Ausstellung** mit 15 Ausstellern
- Forum und Showbühne mit Moderator **Romeo Meyer**, dem Schwarzbueb aus St. Gallen
- Täglich **Quiz** auf der Showbühne mit tollen Sofortpreisen
- Jeden Tag **volkstümliche Musikgruppen**
- **Kennen Sie den Kanton Solothurn?** Interaktives Gewinnspiel mit Sofortpreisen
- **Bratwurstkarton**-Malen für Kinder
- Täglich **Filmvorführungen** im Forum
- **Live-TV** mit Jump TV Regionalfernsehen Solothurn
- Präsentation von Ausstellungselementen aus der grossen **Sonderschau des Kantons Solothurn an der OLMA**
- Die **touristischen Regionen** des Kantons stellen sich vor
- **St. Gallen-Bodensee Tourismus** stellt sich vor
- **Degustationscorner** mit Produkten von so-natürlich und Solothurner Wein aus dem Rebgut der Domaine de Soleure
- jeweils 16.00 und 18.30 Uhr, das **HESO-Säulirennen**
- Der **Solothurnische Bauernverband** und die **Biobauern** präsentieren sich in der Arena und in der Sonderschau
- **1. Heso-Jungschwingertag** organisiert vom Schwingerzelt

- Detailprogramm unter www.olma.so.ch